



Câmara Municipal de Piedade

Rua Eurico Cerqueira Cesar, 160 – Vila São João - Piedade – SP - CEP 18170-091

Telefone: (15) 3244-1377 - Site: www.piedade.sp.leg.br

E-mail: contato@piedade.sp.leg.br

Requerimento nº 115/2026

"Questiona se a via que se inicia na Rodovia Raimundo Antunes Soares até a Estrada Municipal Mario Ayres de Oliveira, localizada no Bairro Barreiro, está apta a receber denominação."

Senhor Presidente:

Requeiro à Mesa, ouvido o Egrégio Plenário e atendidas as demais disposições regimentais, que seja oficiado ao Senhor Prefeito Municipal para informar se a via que se inicia na Rodovia Raimundo Antunes Soares até a Estrada Municipal Mario Ayres de Oliveira, localizada no Bairro Barreiro (conforme foto em anexo), encontra-se apta a receber denominação oficial.

Em caso afirmativo, solicito o envio do croqui atualizado do local, com a respectiva PDD ou codificação, observados os critérios legais e administrativos do Município.

Requeiro, ainda, que se encaminhe a esta Casa somente informações de domínio público.

Justificativa:

O presente pedido visa juntar os documentos necessários que permitam a elaboração de projeto de lei com o intuito de denominar as referidas vias.

Plenário Vereador Roberto Rolim da Silva, 28 de maio de 2026.

José Anésio Xavier Lemes

Vereador (PP)





Câmara Municipal de Piedade

Rua Eurico Cerqueira Cesar, 160 – Vila São João – Piedade – SP - CEP 18170-091

Telefone: (15) 3244-1377 - Site: www.piedade.sp.leg.br

E-mail: contato@piedade.sp.leg.br

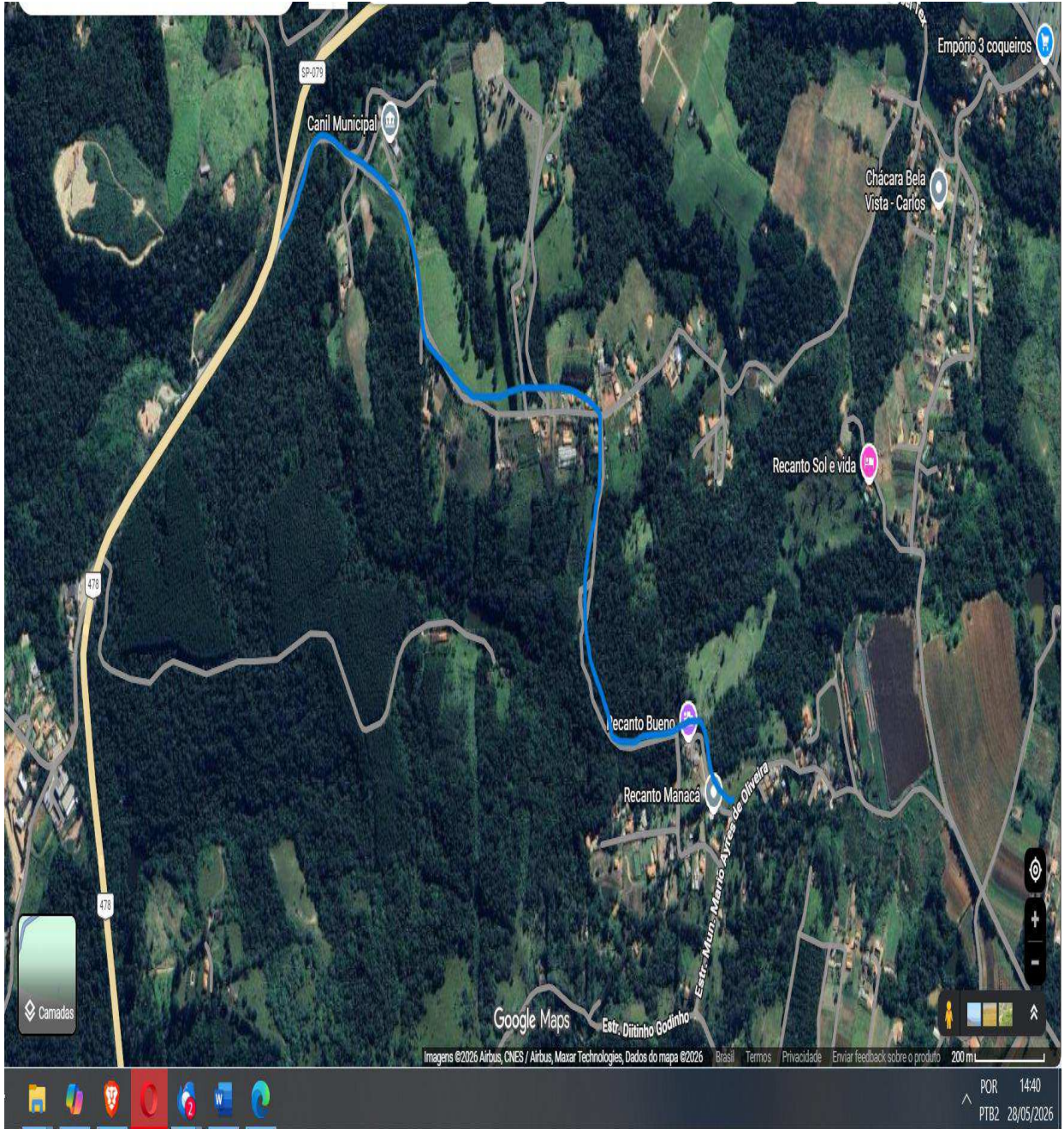

Assinado por 1 pessoa: JOSÉ ANÉSIO XAVIER LEMES
Para verificar a validade das assinaturas, acesse <https://piedade.1doc.com.br/verificacao/729E-4E14-1A17-76CA> e informe o código 729E-4E14-1A17-76CA





VERIFICAÇÃO DAS ASSINATURAS



Código para verificação: 729E-4E14-1A17-76CA

Este documento foi assinado digitalmente pelos seguintes signatários nas datas indicadas:

- ✓ JOSÉ ANÉSIO XAVIER LEMES (CPF 051.XXX.XXX-17) em 28/05/2026 18:56:00 GMT-03:00
Papel: Parte
Emitido por: Sub-Autoridade Certificadora 1Doc (Assinatura 1Doc)

Para verificar a validade das assinaturas, acesse a Central de Verificação por meio do link:

<https://piedade.1doc.com.br/verificacao/729E-4E14-1A17-76CA>