



PREFEITURA MUNICIPAL DE PIEDADE
SECRETARIA DE GOVERNO

Praça Raul Gomes de Abreu, 200 – Centro – Centro – Piedade – SP
CEP – 18.170-000 – Telefone (15) 3244-8400
E-mail: gabinete@piedade.sp.gov.br

Ofício SEG. 129/2025

Piedade/SP, 07 de agosto de 2025

**REF.: RESPOSTA À REQUERIMENTO.
INFORMAÇÕES REFERENTE A EMENDA
PARLAMENTAR DESTINADA A
ASFALTAMENTO DE RUA NO BAIRRO DOS
LEITES.**

Excelentíssimo Presidente:

Em atenção ao **requerimento nº 127/2025**, de autoria do Ilmo. Vereador Caio Cezar da Silva Martori, encaminhamos as manifestações obtidas pela Assessoria Jurídica.

Valemo-nos do ensejo para renovar a Vossa Excelência, assim como aos nobres dignos Vereadores que honram e dignificam esta Egrégia Casa Legislativa, a nossa manifestação de elevado apreço e consideração.

Respeitosamente,

**GERALDO PINTO
DE CAMARGO**

FILHO:2554171386

2

Assinado de forma digital por
GERALDO PINTO DE CAMARGO
FILHO:25541713862
Dados: 2025.08.07 14:49:20 -03'00'

GERALDO PINTO DE CAMARGO FILHO
Prefeito Municipal

Excelentíssimo Senhor

Adilson Castanho

DD. Presidente da Câmara Municipal de Piedade

N E S T A



PREFEITURA MUNICIPAL DE PIEDADE

ASSESSORIA JURÍDICA

Praça Raul Gomes de Abreu, 200 - Centro - Piedade - SP

CEP. 18.170-000 - Telefone (15) 3244-8400

E-mail: juridico@piedade.sp.gov.br

Piedade/SP, 07 de agosto de 2025

Exmo. Prefeito Municipal

Ilmo. Chefe de Gabinete

**REF.: REQUERIMENTO Nº 127/2025 –
INFORMAÇÕES SOBRE EMENDA
PARLAMENTAR DESTINADA A
ASFALTAMENTO DE RUA NO BAIRRO
DOS LEITES.**

Em atenção ao Requerimento nº 127/2025, de autoria do Vereador Caio Cezar da Silva Martori, que trata de informações sobre emenda parlamentar destinada a asfaltamento de rua no bairro dos leites, encaminhamos a resposta formulada pelo setor de Convênios.

Colocamo-nos à disposição para eventuais esclarecimentos adicionais.

Sem mais para o momento, renovamos votos de estima, consideração e respeito.



Documento assinado digitalmente

CAROLINE APARECIDA ESCANHOELA

Data: 07/08/2025 14:17:09-0300

Verifique em <https://validar.iti.gov.br>

CAROLINE AP. ESCANHOELA

OAB/SP 423.813

Assessora Jurídica



PREFEITURA MUNICIPAL DE PIEDADE

Paço Municipal "Messias Rolim da Silva"

Praça Raul Gomes de Abreu, 200 - Centro - Piedade - SP

CEP. 18.170-000 - Telefone (15) 3244-8400

e-mail: piedade@piedade.sp.gov.br

Piedade/SP, 14 de julho de 2025

Processo nº 6670/2025

Ref.: Requerimento nº 127/2025

ASSESSORIA JURÍDICA

À Dra. Caroline Aparecida Escanhoela

GABINETE DO PREFEITO

À Sra. Bruna Leão

Prezadas Senhoras,

Em atenção ao Requerimento nº 127/2025, o Setor de Convênios apresenta os seguintes esclarecimentos:

Cuida-se de pedido de solicitação de informações relacionadas à Emenda nº 2025.065.66077, no valor de R\$300.000,00 (trezentos mil reais), direcionada ao Município através de indicação da Dep. Maria Lúcia Amary. O processo se encontra na fase de "Emissão de Minuta do Convênio", conforme cópia anexa.

Por tratar-se de Emenda Impositiva (LOA), cujo trâmite de aprovação do Plano de Trabalho é consideravelmente exíguo em comparação a outras formalizações de repasse, o Município indicou projeto de pavimentação para Estrada Municipal Francisco Ortizes de Moraes – PDD020, no bairro Ortizes, uma vez que já haviam estudos técnicos preliminares realizados para esse local, o que viabilizou o atendimento no prazo.

Nesses casos, além de priorizar os locais mais degradados e que demandam benfeitorias com maior urgência, é fundamental indicar intervenções que já disponham de estudos prévios, de forma a viabilizar o cumprimento dos requisitos de formalização dentro do prazo estabelecido.



PREFEITURA MUNICIPAL DE PIEDADE

Paço Municipal "Messias Rolim da Silva"

Praça Raul Gomes de Abreu, 200 - Centro - Piedade - SP

CEP. 18.170-000 - Telefone (15) 3244-8400

e-mail: piedade@piedade.sp.gov.br

Segue cópia na íntegra do processo administrativo interno e do processo em trâmite via sistema SP Sem Papel.

Sem mais, agradecemos e nos colocamos à disposição.

JÉSSICA MELO FEITOSA DA SILVA
Setor de Convênios.



PREFEITURA MUNICIPAL DE PIEDADE

Paço Municipal "Messias Rolim da Silva"

Praça Raul Gomes de Abreu, 200 - Centro - Piedade - SP

CEP. 18.170-000 - Telefone (15) 3244-8400

e-mail: piedade@piedade.sp.gov.br

01
7

Piedade/SP, 13 de fevereiro de 2025

Abertura de Protocolo

AO SETOR DE PROTOCOLO

Sr. Milton



Prezado Senhor,

Solicitamos, gentilmente, abertura de protocolo administrativo para formalização de tratativas relacionadas à **Demanda nº 084483**, que tem por objeto a celebração de termo de convênio junto à Secretaria de Governo e Relações Institucionais, visando **repasse de recursos no valor de R\$300.000,00 (trezentos mil reais)** destinados à **pavimentação asfáltica**. O valor do repasse foi indicado pela **Deputada Maria Lúcia Amary**, através da **Emenda nº 2025.065.66077**.

Sem mais para o momento, agradecemos e nos colocamos à disposição.

JÉSSICA MELO FEITOSA DA SILVA
Setor de Convênios



02/8



GOVERNO DO ESTADO DE SÃO PAULO
SECRETARIA DE GOVERNO E RELAÇÕES INSTITUCIONAIS
SUBSECRETARIA DE CONVÊNIOS COM MUNICÍPIOS E ENTIDADES NÃO GOVERNAMENTAIS

FOLHA CAPA EMENDA 2025.065.66077	
Parlamentar: Maria Lúcia Amary	Ação: Não Saúde
CNPJ do Beneficiário: 46.634.457/0001-59	Órgão/Entidade: SECRETARIA DE GOVERNO E RELAÇÕES INSTITUCIONAIS
Beneficiário: PREFEITURA MUNICIPAL DE PIEDADE	Objeto: Pavimentação asfáltica
Município: Piedade	Valor (R\$): 300.000,00
Ano Referência: 2025	



GOVERNO DO ESTADO DE SÃO PAULO
SECRETARIA DE GOVERNO E RELAÇÕES INSTITUCIONAIS
SUBSECRETARIA DE CONVÊNIOS COM MUNICÍPIOS E ENTIDADES NÃO GOVERNAMENTAIS

Análise de Admissibilidade

PARECER: Aprovado

Assunto: Análise quanto à admissibilidade e à competência para a execução de emenda parlamentar

Trata-se de análise de admissibilidade de emenda parlamentar perante o escopo de trabalho desta Secretaria, bem como o enquadramento de sua proposição aos critérios estabelecidos no Decreto nº 69.319 [Seção VIII], de 22 de janeiro de 2025, e cumprimento da Lei 18.078, de 03 de janeiro de 2025. Sendo assim, relatamos:

- (I) Quanto ao objeto proposto: O objeto proposto está em conformidade com o portfólio de projetos e compatível com as metas e finalidades dos programas desenvolvidos por esta Secretaria, por meio da atuação de sua Subsecretaria de Convênio;
- (II) Quanto ao beneficiário proposto: Caracteriza-se como órgão beneficiário e pode, de acordo com as atribuições que são conferidas à Secretaria de Governo e Relações Institucionais, celebrar convênio;
- (III) Quanto ao número de inscrição no Cadastro Nacional de Pessoas Jurídicas: Em plena conformidade com titular do cadastro.

Em face do exposto, manifestamo-nos favoravelmente à admissão da proposição referente à Emenda nº 2025.065.66077 no âmbito desta Secretaria de Governo e Relações Institucionais.

Por oportuno, informamos que a sua tramitação está condicionada ao cumprimento das formalidades legais pertinentes às etapas administrativas e à caracterização de sua viabilidade a partir da submissão técnica.

Encaminhe-se a para a adoção das providências necessárias ao seu prosseguimento.

São Paulo, 10 de FEVEREIRO de 2025

MELISSA SCHARF
Assessor Técnico I

SUBSECRETARIA DE CONVÊNIOS COM MUNICÍPIOS E ENTIDADES NÃO GOVERNAMENTAIS



Assinado com senha por: MELISSA SCHARF - 10/02/2025 às 16:37:24
Documento N°: 066077A9748239 - consulta é autenticada em:
<https://demandas.spsempapel.sp.gov.br/demandas/documento/066077A9748239>



SGRIPAR000117EM/2025

03
8

09
7

ENTIDADE

DEMANDAS

REPOSITÓRIO DE ARQUIVOS

EMENDAS PARLAMENTARES

OBRAS

Sua demanda envolve recursos financeiros: *

☒ Sim ☐ Não

Portfólio: *

674 - Infraestrutura urbana

Detalhes da Demanda

Demanda (Principal):	084483
Processo:	-
Estado Atual:	Documentos Beneficiário
Órgão/Entidade Responsável:	SECRETARIA DE GOVERNO E RELAÇÕES INSTITUCIONAIS
Prioritária de Governo:	SIM
Demandante:	PREFEITURA MUNICIPAL DE PIEDADE
Solicitante:	Maria Lúcia Amary
Valor Contrapartida:	R\$ 0,00
Valor Total:	R\$ 0,00
Valor da Emenda:	R\$ 300.000,00
Nome do Parlamentar:	Maria Lúcia Amary
Emenda	2025.065.66077 Emenda LOA

+ Folha capa emenda



GOVERNO DO ESTADO DE SÃO PAULO
SECRETARIA DE GOVERNO E RELAÇÕES INSTITUCIONAIS
SUBSECRETARIA DE CONVÊNIOS COM MUNICÍPIOS E ENTIDADES NÃO GOVERNAMENTAIS

FOLHA CAPA EMENDA 2025.065.66077

Parlamentar: Maria Lúcia Amary	Ação: Não Saúde
CNPJ do Beneficiário: 46.634.457/0001-59	Órgão/Entidade: SECRETARIA INSTITUCIONAIS
Beneficiário: PREFEITURA MUNICIPAL DE PIEDADE	Objeto: Pavimentação asfáltica
Município: Piedade	Valor (R\$): 300.000,00
Ano Referência: 2025	

+ Análise de Admissibilidade



GOVERNO DO ESTADO DE SÃO PAULO
SECRETARIA DE GOVERNO E RELAÇÕES INSTITUCIONAIS
SUBSECRETARIA DE CONVÊNIOS COM MUNICÍPIOS E ENTIDADES NÃO GOVERNAMENTAIS

Análise de Admissibilidade

PARECER: Aprovado

Assunto: Análise quanto à admissibilidade e à competência para a execução de emenda

Trata-se de análise de admissibilidade de emenda parlamentar perante o escopo da proposta, bem como o enquadramento de sua proposição aos critérios estabelecidos no Decreto nº 69.2025, e cumprimento da Lei 18.078, de 03 de janeiro de 2025. Sendo assim, relatamos:

(i) Quanto ao objeto proposto: O objeto proposto está em conformidade com o disposto no art. 1º, inciso I, da Lei 18.078, de 03 de janeiro de 2025.

+ Itens do Plano de Trabalho

i Mandatório o cadastro de apenas UM TIPO DE OBRA para cada DEMANDA.

+ Adicionar Obra

	Nome da Obra	Tipo de Obra	Valor Solicitado (R\$)
Nenhum registro encontrado			

Salvar



+ Justificativa

Parágrafo



A



B

I

U

A



Q



≡



≡



≡



≡



≡



≡



≡



≡



≡



≡



≡



≡

Documento Gerado e Assinado ao tramitar tendo como base nas informações ao lado.

Documento:

Formulário de requerimento



Visualizar
documento

Salvar



+ Regime de Execução

Parágrafo



A



B

I

U

A



Q



≡



≡



≡



≡



≡



≡



≡



≡



≡



≡



≡



≡

REGIME DE EXECUÇÃO: Administração Indireta

DECLARO estar ciente das responsabilidades do município quanto ao atendimento no disposto na Subseção II, artigo 45 e seguintes da Lei n.º 14.133/2021, bem como quanto às regras de acessibilidade previstas nas Normas Técnicas de Acessibilidade da ABNT/NBR 9050 de setembro de 1994 e suas alterações, e na legislação específica, em especial a Lei Federal 10.098 de 19/12/2000; a Lei Federal 13.146 de 06/07/2015, a Lei Estadual 11.263 de 12/11/2002 e o Decreto nº. 5.296/2004, para os projetos e obras de construção, reforma ou ampliação de edificações de uso público ou coletivo, nos espaços urbanos ou em mudança de destinação de uso para estes fins e que assumiremos qualquer ação civil e/ou criminal pelo não atendimento das acessibilidades.

DECLARO que, após a celebração de convênio, o Município informará a conta bancária específica vinculada ao convênio, bem como Gestor designado para a sua execução.

DECLARO ter pleno conhecimento do artigo 28 da Lei 14.133/2021 quanto às possíveis modalidades licitatórias que poderão ser adotadas para a contratação do objeto do Convênio a ser celebrado, e que a Prefeitura Municipal observará o disposto no processo licitatório a ser realizado.

METAS A SEREM ATINGIDAS: Promover o desenvolvimento social e urbano do município, conforme previsto na Lei Orçamentária em vigor, em

 Restaurar Regime de Execução

Documento Gerado e Assinado ao tramitar tendo como base nas informações ao lado.

Documento:
Regime de Execução



Visualizar
documento

 Salvar



+ Resumo do Plano de Trabalho

analise.php 1 / 1 100%

PLANO DE TRABALHO

OBJETO:

JUSTIFICATIVA:

REGIME DE EXECUÇÃO: Administração Indireta

DECLARO estar ciente das responsabilidades do município quanto ao atendimento no disposto na Subseção II, artigo 45 e seguintes da Lei n.º 14.133/2021, bem como quanto às regras de acessibilidade previstas nas Normas Técnicas de Acessibilidade da ABNT/NBR 9050 de setembro de 1994 e suas alterações, e na legislação específica, em especial a Lei Federal 10.098 de 19/12/2000; a Lei Federal 13.146 de 06/07/2015, a Lei Estadual 11.263 de 12/11/2002 e o Decreto nº. 5.296/2004, para os projetos e obras de construção, reforma ou ampliação de edificações de uso público ou coletivo, nos espaços urbanos ou em mudança de destinação de uso para estes fins e que assumiremos qualquer ação civil e/ou criminal pelo não atendimento das acessibilidades.

DECLARO que, após a celebração de convênio, o Município informará a conta bancária específica vinculada ao convênio, bem como Gestor designado para a sua execução.

DECLARO ter pleno conhecimento do artigo 28 da Lei 14.133/2021 quanto às possíveis modalidades licitatórias que

Documento Gerado e Assinado ao tramitar tendo como base nas informações ao lado.



Visualizar
documento

Arquivo(s) anexado(s) à demanda



Após anexar toda a documentação, não se esqueça de enviar o processo clicando no botão **Encaminhar para análise da secretaria**

Anexo	Descrição	Etapa	Documento(s)	Ações
	CRMC - Certificado de Regularidade do Município para Celebrar Convênios *	Documentos Beneficiário *	Arquivo não carregado	
	Atualização Cadastral/Termo TCE - Município *	Documentos Beneficiário *	Arquivo não carregado	
	Documentação complementar do Plano de trabalho	Documentos Beneficiário	Arquivo não carregado	
	Documentação complementar do Plano de trabalho 2	Documentos Beneficiário	Arquivo não carregado	
	Documentação complementar do Plano de trabalho 3	Documentos Beneficiário	Arquivo não carregado	
	Documentação complementar do Plano de trabalho 4	Documentos Beneficiário	Arquivo não carregado	
	Documentação complementar do Plano de trabalho 5	Documentos Beneficiário	Arquivo não carregado	

Prazo do Beneficiário para Envio da Documentação



Data de Término
27/02/2025
15 dias restantes

Fluxo da Demanda

Estado Atual

Documentos Beneficiário

Encaminhar para análise da secretaria



Você não possui permissão para retornar Estado.
Entre em contato com seu Responsável para que ele execute esta ação.

Resumo

Gerar PDF

Visualizar Arquivos do Processo

Termo de Desistência da Emenda

Desistir da Emenda

Revisão: v2.7.2

Data: 13/02/2025 - 11:33



PREFEITURA MUNICIPAL DE PIEDADE

Paço Municipal "Messias Rolim da Silva"

Praça Raul Gomes de Abreu, 200 - Centro - Piedade - SP

CEP. 18.170-000 - Telefone (15) 3244-8400

e-mail: piedade@piedade.sp.gov.br

07
/

Piedade/SP, 13 de fevereiro de 2025

Processo nº 5515/2022

À SECRETARIA DE SERVIÇOS PÚBLICOS E TRANSPORTE

Secretário

Agostinho de Moura Junior

Prezado Senhor,

Cumprimentando-o(a) cordialmente, comunicamos que este Município foi contemplado com uma emenda impositiva destinada à pavimentação ou recapeamento de vias públicas situadas no perímetro urbano, no valor de R\$ 300.000,00 (trezentos mil reais).

Dessa forma, solicitamos, gentilmente, a indicação das vias que necessitam dessas intervenções, observando a ordem de prioridade. Cada indicação deve ser acompanhada de uma breve justificativa que embase a escolha.

Solicitamos a devolução deste expediente ao Setor de Convênios com a máxima brevidade, impreterivelmente até o dia 17/02/2025.

Desde já, agradecemos a atenção e nos colocamos à disposição para quaisquer esclarecimentos.

Atenciosamente,

JÉSSICA MELO FEITOSA DA SILVA
Setor de Convênios



PREFEITURA MUNICIPAL DE PIEDADE
Secretaria Municipal de Serviços Públicos e Transporte

Praça Raul Gomes de Abreu, 200 - Centro - Piedade - SP
CEP. 18.170-000 - Telefone (15) 3244-8400
E-mail: servicospublicos@piedade.sp.gov.br

Piedade, 14 de fevereiro de 2025.

Ref.: Protocolo nº 01640/2025 - Processo nº 5515/2022

Ao Setor de Convênios,

Pelo presente informo que, estamos indicando a Estrada Municipal PDD 020 Francisco Ortizes de Moraes, na extensão de 540 metros lineares, para a contemplação de emenda impositiva destinada à pavimentação ou recapeamento de vias públicas situadas no perímetro urbano, no valor de R\$ 300.000,00 (trezentos mil reais).

A escolha da PDD 020 se dá devido a importância da mesma para o desenvolvimento da região em que se localiza. A pavimentação desse local é peça vital para garantir o direito fundamental de mobilidade e acessibilidade, que impacta diretamente na qualidade de vida da população, trazendo benefícios como melhoria das condições de acesso, viabilizando a implementação de medidas de higiene e saúde pública e redução dos processos erosivos.

Sem mais, estamos à disposição para maiores esclarecimentos.

Cordialmente,

Agostinho de Moura Júnior
Secretário de Serviços Públicos e Transporte
Prefeitura Municipal de Piedade

(Modelo de portaria)

(Timbre da Prefeitura)

PORTARIA nº _____, de _____ de _____ de 20____.

Designa Gestor e Responsável Técnico

_____, Prefeito(a) do Município de _____, no uso das atribuições que lhe são conferidas por Lei,

RESOLVE:

Designar o(a) Sr(a). _____, contador(a), devidamente habilitada no C.R.C. sob nº _____, e o(a) Sr(a). _____, engenheiro(a)/arquiteto(a) devidamente habilitado(a) no CREA/CAU sob nº _____, para, respectivamente, exercerem as funções de GESTOR e RESPONSÁVEL TÉCNICO do convênio a ser firmado com a Secretaria de Governo e Relações Institucionais.

(local) _____, aos ____/____/____.

Prefeito(a) Municipal

Publicada por _____ no _____.

10/1

(Modelo de Declaração de Domínio Público – para Praças existentes)

(Timbre da Prefeitura)

DECLARAÇÃO DE DOMÍNIO PÚBLICO

Declaro, para os devidos fins e sob as penas da lei, que o imóvel em que se pretende a obra na Praça (nome) neste município, a ser realizada com recursos da Secretaria de Governo e Relações Institucionais, localizado na (endereço), é de domínio público.

O referido é verdade e dou fé.

(local) _____, aos ____/____/____.

Prefeito(a) Municipal

11/8

(Modelo de Declaração de Domínio Público – para obras de infraestrutura que não necessitem apresentação da Matrícula do local)

(Timbre da Prefeitura)

DECLARAÇÃO DE DOMÍNIO PÚBLICO

Declaro, para os devidos fins e sob as penas da lei, que o imóvel em que se pretende a obra _____ neste município, a ser realizada com recursos da Secretaria de Governo e Relações Institucionais, localizado na _____, é de domínio público e/ou de propriedade desta prefeitura.

O referido é verdade e dou fé.

(local) _____, aos ____/____/____.

Prefeito(a) Municipal

12
8

**(Modelo de Declaração de Domínio Público – para obras de edificações ou outros
que necessitem apresentação da Matrícula do local)**

(Timbre da Prefeitura)

DECLARAÇÃO DE DOMÍNIO PÚBLICO

Declaro para os devidos fins e sob as penas da lei, que o imóvel/logradouro em que se pretende executar a obra _____ neste Município, a ser realizada com os recursos da Secretaria de Governo e Relações Institucionais, é de domínio público e/ou de propriedade desta Prefeitura, como atesta a Matrícula _____ do ____ Cartório de Registro de Imóveis de _____ anexada aos autos.

O referido é verdade e dou fé.

(local) _____, aos ____/____/____.

Prefeito(a) Municipal

13
8

(Modelo de Declaração de aprovação outros órgãos)

(Timbre da Prefeitura)

Declaração de Aprovação outros órgãos

Declaro para os devidos fins e sob as penas da Lei, que não existe necessidade de outras aprovações, licença e/ou outorgas em outros órgãos como exemplo: CETESB, CONDEPHAAT, DER, IPHAN, DEPRN, DNIT, DAEE, ALL, concessionárias locais de água, energia e gás para a execução da (descrever um objeto por declaração, conforme aprovação) a ser realizada com os recursos da Secretaria de Governo e Relações Institucionais do Estado de São Paulo.

O referido é verdade e dou fé.

(local) _____, aos ____/____/____.

Prefeito(a) Municipal

(Modelo de Declaração de Reserva de Recursos Obra – com contrapartida)

DECLARAÇÃO DE RESERVA DE RECURSOS

Declaro para os devidos fins e sob as penas da lei, que esse Município assegurou os recursos no valor de R\$ XXXX (declarar o valor da contrapartida igual a que estiver definida no cronograma) necessários à complementação do objeto proposto no convênio a ser firmado com a Secretaria de Governo e Relações Institucionais, através da reserva de recursos orçamentários, conforme elemento econômico nº 44.90.51, estando de acordo com o disposto no artigo 184 da Lei Federal nº 14.133/2021.

Prefeitura do Município de _____, aos ____/____/____.

Prefeito(a) Municipal

15/

(Modelo de Declaração de Reserva de Recursos Obra – sem contrapartida)

DECLARAÇÃO DE RESERVA DE RECURSOS

Declaro para os devidos fins e sob as penas da lei, que esse Município assegurou os recursos necessários à complementação do objeto proposto no convênio a ser firmado com a Secretaria de Governo e Relações Institucionais, através da reserva de recursos orçamentários, conforme elemento econômico nº 44.90.51, estando de acordo com o disposto no artigo 184 da Lei Federal nº 14.133/2021.

Prefeitura do Município de _____, aos ____/____/____.

Prefeito(a) Municipal

16 /
f

(Modelo de Declaração de não início de obra)

(Timbre da Prefeitura)

DECLARAÇÃO DE NÃO INÍCIO DE OBRA

Declaro para os devidos fins e sob as penas da lei, que o objeto do convênio a ser celebrado com a Secretaria de Governo e Relações Institucionais não teve sua execução iniciada, nos termos do artigo 56 da Lei 5544, de 22 de novembro de 1989.

O referido é verdade e dou fé.

(local) _____, aos ____/____/____.

Prefeito(a) Municipal

17/1/20

15. GOVERNO E RELAÇÕES INSTITUCIONAIS

A Secretaria de Governo e Relações institucionais é responsável, dentre outras atribuições, por coordenar, analisar e acompanhar os assuntos políticos relativos à ação governamental; representar o Estado na celebração de convênios com municípios paulistas, além de elaborar, coordenar e acompanhar a política do Governo e do relacionamento com a Assembleia Legislativa, o Congresso Nacional, o Poder Judiciário Federal e os partidos políticos.

As ações da Secretaria de Governo e Relações institucionais poderão ser fortalecidas com a destinação de recursos adicionais em investimento e custeio.

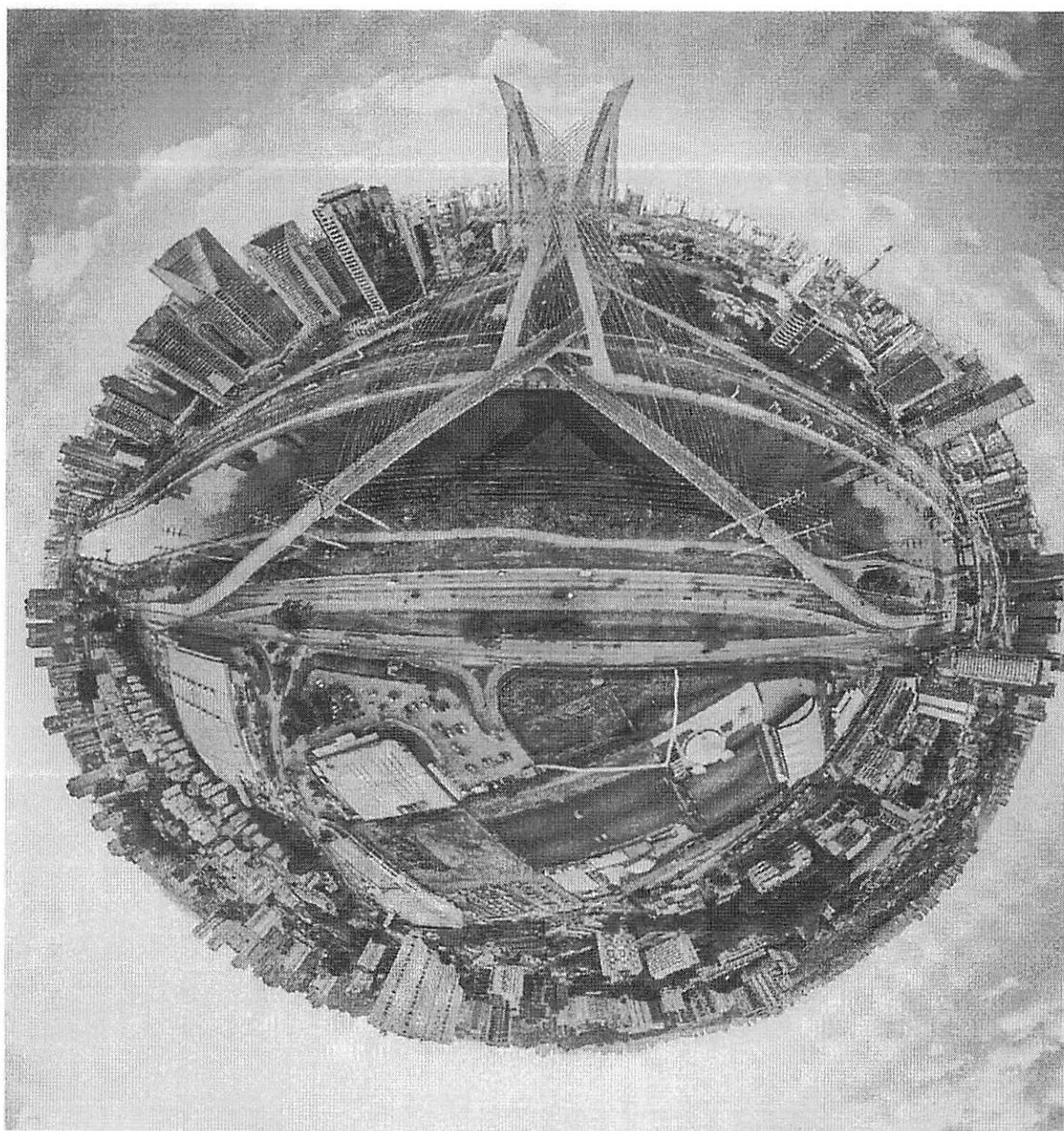

RESPONSÁVEL PELO PROCESSAMENTO DA EMENDA	SECRETARIA DE GOVERNO E RELAÇÕES INSTITUCIONAIS
BENEFICIÁRIO	Município
OBJETO DA AÇÃO 2025	INFRAESTRUTURA URBANA
DETALHAMENTO DO OBJETO	<p>Aumento da durabilidade de vias pavimentadas com a consequente diminuição da demanda por manutenção das vias públicas proporcionando melhorias na fluidez e segurança do tráfego:</p> <ul style="list-style-type: none">• Canteiro Central• Calçada• Ciclovia• Centrais de operação, monitoramento, controle e emergência• Drenagem/Saneamento/Desassoreamento e recuperação de aterro sanitário <p>Elaboração de projetos funcionais e básicos de engenharia:</p> <ul style="list-style-type: none">• Gradis para proteção de pedestres• Implantação de sistema de Iluminação Pública• Pavimentação, Recapeamento, Guias e Sarjetas.• Pista de Caminhada• Ponte de pequeno porte• Sinalização de trânsito vertical, horizontal e outros• Sistema de energia fotovoltaica e demais energias renováveis
OBJETIVOS DA AÇÃO	Promover a melhoria da infraestrutura urbana dos municípios paulistas, dar qualidade de vida, segurança e mobilidade urbana a população local.
VALOR MÍNIMO	R\$ 100.000,00
ABRANGÊNCIA	645 municípios
PROGRAMA PPA 2024-2027	5125: Desenvolvimento de Ações decorrentes de Emendas Parlamentares.
E-MAIL DE CONTATO DO ÓRGÃO PROCESSADOR	esacho@sp.gov.br

51/8

(Modelo de Planilha Orçamentária)

(Timbre da Prefeitura)

PLANILHA ORÇAMENTÁRIA

OBJETO: XXXXXXXXXXXX

REFERÊNCIA: (Por exemplo: Boletim CDHU nº XXX)

VERSÃO:

DATA:

BDI: XX%

ITEM	FONTE	CÓDIGO	DESCRIÇÃO DOS SERVIÇOS	UNID.	QUANT.	VALOR UNIT.		TOTAL (R\$)
						S/ BDI	C/ BDI	
TOTAL DO ORÇAMENTO						R\$ XXXXXX		

Prefeitura do Município de _____, aos ____/____/____.

Responsável Técnico
CREA/CAU
ART/RRT

(Modelo de Cronograma – Obras parcela única – valores até R\$ 500.000,00)

GOVERNO DO ESTADO DE SÃO PAULO
SECRETARIA DE GOVERNO E RELAÇÕES INSTITUCIONAIS

MUNICÍPIO:

XXXXXXXXXXXXXXXXXX

DATA BASE

XXXXXXXXXX

OBJETO:

XXXXXXXXXXXXXXXXXXXX

PRAZO PROPOSTO

INÍCIO: data da assinatura do convênio.

FINAL: 720 dias a partir da data da assinatura do convênio

ITEM	SERVIÇO	UNIDADE	1ª ETAPA		TOTAL
			PERÍODO 720 DIAS		
			Prazo de liberação: em 30 dias após a expedição da ordem de serviço	PRAZO DE EXECUÇÃO 690 DIAS	
1		M2			
		R\$			
2		M2			
		R\$			
3		ML			
		R\$			
4		Un.			
		R\$			
RECURSOS ESTADUAL					
RECURSOS PRÓPRIO					
TOTAL					

ASSINATURA _____

NOME POR EXTENSO DO RESPONSÁVEL TÉCNICO DA OBRA

CREA/CAU:
ART/RRT:

(Modelo de Cronograma – Obras em 2 parcelas – valores acima de R\$ 500.000,00 até R\$ 1.000.000,00)
(duas parcelas igualmente divididas)

GOVERNO DO ESTADO DE SÃO PAULO
SECRETARIA DE GOVERNO E RELAÇÕES INSTITUCIONAIS

MUNICÍPIO:

XXXXXXXXXXXXXXXXXX

DATA BASE

XXXXXXXXXX

OBJETO:

XXXXXXXXXXXXXXXXXXXXX

PRAZO PROPOSTO

INÍCIO: data da assinatura do convênio.

FINAL: 720 dias a partir da data da assinatura do convênio

ITEM	SERVIÇO	UNIDADE	1ª ETAPA		2ª ETAPA		TOTAL
			PERÍODO 360 DIAS		PERÍODO 360 DIAS		
			Prazo de liberação: em 30 dias após a expedição da ordem de serviço	PRAZO DE EXECUÇÃO 330 DIAS	Prazo de liberação: em 30 dias após a conclusão da etapa.	PRAZO DE EXECUÇÃO 330 DIAS	
1		M2					
		R\$					
2		M2					
		R\$					
3		ML					
		R\$					
4		Un.					
		R\$					
RECURSOS ESTADUAL							
RECURSOS PRÓPRIO							
TOTAL							

ASSINATURA

NOME POR EXTENSO DO RESPONSÁVEL TÉCNICO DA OBRA

CREA/CAU:

ART/RRT:

16

(Modelo de Cronograma – Obras em 3 parcelas – valores acima de R\$ 1.000.000,00 até R\$ 5.000.000,00)
(1ª parcela = 30%)

GOVERNO DO ESTADO DE SÃO PAULO
SECRETARIA DE GOVERNO E RELAÇÕES INSTITUCIONAIS

MUNICÍPIO:
XXXXXXXXXXXXXXXXXX

DATA BASE
XXXXXXXXXX

OBJETO:
XXXXXXXXXXXXXXXXXXXXXX

PRAZO PROPOSTO

INÍCIO: data da assinatura do convênio.

FINAL: 720 dias a partir da data da assinatura do convênio

ITEM	SERVIÇO	UNIDADE	1ª ETAPA		2ª ETAPA		3ª ETAPA		TOTAL
			PERÍODO 240 DIAS		PERÍODO 240 DIAS		PERÍODO 240 DIAS		
			Prazo de liberação: em 30 dias após a expedição da ordem de serviço	PRAZO DE EXECUÇÃO 210 DIAS	Prazo de liberação: em 30 dias após a conclusão da etapa.	PRAZO DE EXECUÇÃO 210 DIAS	Prazo de liberação: em 30 dias após a conclusão da etapa.	PRAZO DE EXECUÇÃO 210 DIAS	
1		M2							
		R\$							
2		M2							
		R\$							
3		ML							
		R\$							
4		Un.							
		R\$							
RECURSOS ESTADUAL									
RECURSOS PRÓPRIO									
TOTAL									

ASSINATURA _____

NOME POR EXTENSO DO RESPONSÁVEL TÉCNICO DA OBRA

CREA/CAU:
ART/RRT:

1/26

(Modelo de Cronograma – Obras em no mínimo 3 parcelas – valores acima de R\$ 5.000.000,00)
(1ª parcela = 30%).

GOVERNO DO ESTADO DE SÃO PAULO
SECRETARIA DE GOVERNO E RELAÇÕES INSTITUCIONAIS

MUNICÍPIO:

XXXXXXXXXXXXXXXXXX

DATA BASE

XXXXXXXXXX

OBJETO:

XXXXXXXXXXXXXXXXXXXXX

PRAZO PROPOSTO

INÍCIO: data da assinatura do convênio.

FINAL: 720 dias a partir da data da assinatura do convênio

ITEM	SERVIÇO	UNIDADE	1ª ETAPA		2ª ETAPA		3ª ETAPA		TOTAL
			PERÍODO 240 DIAS		PERÍODO 240 DIAS		PERÍODO 240 DIAS		
			Prazo de liberação: em 30 dias após a expedição da ordem de serviço	PRAZO DE EXECUÇÃO 210 DIAS	Prazo de liberação: em 30 dias após a conclusão da etapa.	PRAZO DE EXECUÇÃO 210 DIAS	Prazo de liberação: em 30 dias após a conclusão da etapa.	PRAZO DE EXECUÇÃO 210 DIAS	
1		M2							
		R\$							
2		M2							
		R\$							
3		ML							
		R\$							
4		Un.							
		R\$							
RECURSOS ESTADUAL									
RECURSOS PRÓPRIO									
TOTAL									

ASSINATURA

NOME POR EXTENSO DO RESPONSÁVEL TÉCNICO DA OBRA

CREA/CAU:

ART/RRT:

2/3

(Modelo de Memorial Descritivo)

(Timbre da Prefeitura)

MEMORIAL DESCRITIVO

OBRA: XXXXXXXXXXXX
LOCAL: XXXXXXXXXXXX

(ESPECIFICAÇÕES DA OBRA)

Prefeitura do Município de _____, aos ____/____/____.

Responsável Técnico
CREA/CAU

Fwd: Ref.: 1640/2025 - Modelos de Documentos para atendimento da Demanda 84483



De Jéssica Melo Feltosa da Silva <convenios@piedade.sp.gov.br>
Para Obras <obras@piedade.sp.gov.br>, Secretario Obras <secretario.obras@piedade.sp.gov.br>
Cópia Oculta (Cco) <jessicamelo.convenios@piedade.sp.gov.br>
Data 2025-02-14 16:18
Prioridade Mais alta

1982725f.png (~56 KB) Planilha_orçamentária_-_obras (3).doc (~51 KB) Memorial_descritivo_-_obras (3).doc (~37 KB)
Cronograma_-_obras__2024 (1).doc (~128 KB)

Prezados,

Boa tarde!

Encaminhamos modelos SGR1 para a elaboração dos documentos pertinentes à Demanda 84483.

Qualquer dúvida, estamos à disposição.

Atenciosamente,

--



JÉSSICA MELO
Gestora Municipal de Convênios
Tel: 15 3244-8400
E-mail: convenios@piedade.sp.gov.br

1982725f.png

~56 KB





PREFEITURA MUNICIPAL DE PIEDADE

Paço Municipal "Messias Rolim da Silva"

Praça Raul Gomes de Abreu, 200 - Centro - Piedade - SP

CEP. 18.170-000 - Telefone (15) 3244-8400

e-mail: piedade@piedade.sp.gov.br

Piedade/SP, 14 de fevereiro de 2025

Processo nº 5515/2022

À SECRETARIA DE OBRAS, URBANISMO E HABITAÇÃO

Secretário

Edgard Tardelli Marciano

Prezado Senhor,

Cumprimentando-o cordialmente, solicitamos a apresentação das seguintes informações e documentos necessários para a continuidade do processo referente à execução da obra de pavimentação asfáltica da(s) via(s) indicada(s) pela Secretaria de Serviços Públicos e Transportes (fls. 08):

1. Planilha Orçamentária - *Aplicar modelo SGRI* - fls. 19
2. Cronograma Físico-Financeiro de Desembolso - *Aplicar modelo SGRI* - fls.30/33
3. Memorial Descritivo - *Aplicar modelo SGRI* - fls. 34
4. Mapa de Localização
5. Projeto Básico (todos em um único arquivo pdf):
 - a. Projeto Básico, conforme artigo 6.º da Lei Federal 8.666/93, assinado pelo Responsável Técnico designado para o Convênio, contendo o conjunto de elementos necessários e suficientes, com nível de precisão adequado, para caracterizar a obra ou serviço, ou complexo de obras ou serviços objeto da licitação, compreendendo:
 - i. 4.2.1. Plantas, cortes, elevações, detalhes e especificações das obras e serviços em escala apropriada, com atenção à indicação dos trechos das ruas a serem beneficiadas em caso de obras de infraestrutura urbana.
6. ART (Anotação de Responsabilidade Técnica)



PREFEITURA MUNICIPAL DE PIEDADE

Paço Municipal "Messias Rolim da Silva"

Praça Raul Gomes de Abreu, 200 - Centro - Piedade - SP

CEP. 18.170-000 - Telefone (15) 3244-8400

e-mail: piedade@piedade.sp.gov.br

Além disso, solicitamos:

7. Indicação do(a) responsável técnico(a) pelo projeto e fiscalização da obra, incluindo nome completo, número do CREA/CAU e cargo/função;
8. Confirmação e detalhamento do endereço da obra, informando:
 - a. Logradouro
 - b. Número
 - c. Bairro
 - d. Município
 - e. CEP
 - f. Latitude e Longitude
 - g. Ponto de Referência
 - h. Número da Matrícula (se houver)

Observações:

1. Valor do Recurso: R\$ 300.000,00.
2. O projeto poderá ser complementado com recursos municipais, sendo recomendado considerar como contrapartida máxima o valor correspondente a 10% do recurso.

Solicitamos a devolução deste expediente ao Setor de Convênios impreterivelmente até o dia 21/02/2025, para que possamos dar prosseguimento às tratativas administrativas.

Desde já, agradecemos a atenção e nos colocamos à disposição para quaisquer esclarecimentos.

JÉSSICA MELO FEITOSA DA SILVA
Setor de Convênios



PREFEITURA MUNICIPAL DE PIEDADE
Secretaria Municipal de Obras, Urbanismo e Habitação

Praça Raul Gomes de Abreu, 200 - Centro - Piedade - SP
CEP. 18.170-000 - Telefone (15) 3244-8400
E-mail: obras@piedade.sp.gov.br

MEMORIAL DESCRITIVO DOS MATERIAIS E SERVIÇOS

Local: Estrada Francisco Ortizes de Moraes – FASE 2.

Município: Piedade.

Regime de Execução: Empreitada global por preço unitário.

Obra: Pavimentação.

1 – FINALIDADE:

Execução de pavimentação asfáltica, guias, sarjetas, drenagem e sinalização em vias públicas, na cidade Piedade, com fornecimento de todos os materiais e mão de obra, necessários à execução, compreendendo os seguintes serviços:

2 – EXECUÇÃO DOS SERVIÇOS

2.1 Serviços preliminares.

2.1.1 A placa de obra deve ser executada conforme o padrão do Estado de São Paulo, nas dimensões de 3,00x1,50m, a conservação e manutenção da placa até o fim do contrato de repasse junto ao órgão concessor (Estado de São Paulo ou Caixa Econômica Federal) é de responsabilidade da construtora contratada. Item do orçamento CDHU 02.08.050.

2.2 Pavimentação e recapeamento

2.2.1 Pavimentação

2.2.1 Deverá ser executada a limpeza e raspagem da rua com a motoniveladora e/ou carregadeira, com o intuito de acertar, nivelar e alinhar a base, removendo assim as irregularidades, removendo o concreto das calçadas e vegetação, para receber a extrusão da guia e sarjeta. Item do orçamento CDHU 02.08.050.

2.2.2 As guias e sarjetas deverão ser extrusadas com o Perfil 450mm, resultando assim em uma sarjeta de 30cm, será pago através do item SINAPI 94267 independentemente se o trecho for reto ou curvo.

2.2.3 Deverá ser aberto (escarificado) a caixa (vão entre as sarjetas) com uma profundidade mínima de 20cm (a ser medido entre o a parte de baixo da sarjeta e o fundo da caixa), e compactada até atingir o grau de compactação mínimo de 95% PN. A empreiteira contratada tem que avisar, com antecedência de 24 horas, ao fiscal da obra a data dos ensaios de compactação, para que os mesmos possam ser acompanhados. Todas as ruas deverão ser ensaiadas para comprovar o seu grau de compactação antes de receber a brita graduada. Item do orçamento SINAPI 100576.

2.2.4 A base deverá ser executada com espessura mínima compactada 15cm de brita graduada simples com o grau de compactação mínimo de 98% PN. A empreiteira contratada tem que avisar, com antecedência de 24 horas, ao fiscal da obra a data dos ensaios de compactação, para que os mesmos possam ser acompanhados. Todas as ruas deverão ser ensaiadas para comprovar o seu grau de compactação antes de receber o CBUQ. Item do orçamento SINAPI 96396.

2.2.5 A aplicação da imprimação ligante (RR -2C), deverá ocorrer somente após a liberação do laboratório responsável pelo ensaio da base em BGS (item 2.2.1.4). Item do orçamento CDHU 54.03.230.

2.2.6 A camada de CDUQ classe C deverá ter uma espessura mínima de 4,0cm compactada, portando o lançamento da massa asfáltica pela máquina acabadora deverá ter espessura superior a 4cm para que após a compactação o mesmo atinja a espessura mínima 4 cm compactado. O item remunera o fornecimento, posto obra, de equipamentos, materiais e mão de obra necessários para a execução de camada de rolamento em concreto betuminoso usinado quente tipo CBUQ, compreendendo os serviços: fornecimento de mistura homogênea a quente, executada em usina de agregados e material betuminoso, incluindo perdas; carga, transporte até o local de aplicação, descarga; execução de camada de concreto asfáltico, compactação e acabamento final. Remunera também os serviços de mobilização e desmobilização. Item do orçamento SINAPI 95995.

2.2.7 Será pago a distância máxima de transporte de 30 km, a empresa vencedora deverá informar a localização da usina de asfalto, e a distância adotada até o local do recapeamento será calculado através do Google maps. Item do orçamento SINAPI 97914.



PREFEITURA MUNICIPAL DE PIEDADE

Secretaria Municipal de Obras, Urbanismo e Habitação

Praça Raul Gomes de Abreu, 200 - Centro - Piedade - SP
CEP. 18.170-000 - Telefone (15) 3244-8400
E-mail: obras@piedade.sp.gov.br

2.3 Drenagem.

2.3.1 Execução de tubulação de concreto armada PA-1 com diâmetro nominal de 500 milímetros, a ser medido por metro linear, conforme projeto. O item remunera o fornecimento dos tubos de concreto armado classe PA-1, seção circular, com juntas rígidas argamassadas, para redes de águas pluviais e líquidos não-agressivos, diâmetro nominal de 600 mm; argamassa de cimento e areia, traço 1:3, para a junta; argamassa de cimento e areia, traço 1:1, com hidrófugo, para o capeamento externo da junta; guindaste para o içamento, levante e assentamento dos tubos nas valas. Remunera também a mão de obra necessária para a execução dos serviços: alinhamento e nivelamento dos tubos; aplicação de juta ou estopa alcatroada na ponta do tubo; encaixe da ponta do tubo, de forma centrada; execução e aplicação da argamassa na bolsa do tubo; capeamento externo da junta com argamassa impermeabilizante, formando respaldo de 45° em relação à superfície do tubo, de execução de berço em brita para o assentamento, e o escoramento do tubo com solo proveniente da escavação. Não remunera os serviços de escavação de valas. Item SINAPI 92211.

2.3.2 Escavação mecanizada de vala com profundidade média de até 1,50 metros. Será medido, pelo volume escavado, considerado na caixa, obedecendo às dimensões de valas especificadas em projeto (m³). O item remunera o fornecimento de equipamentos, materiais acessórios e mão de obra necessária para a execução de valas com profundidade total até 1,5 m, englobando os serviços: escavação mecanizada; nivelamento, acertos e acabamentos manuais e a acomodação feita manualmente do material escavado ao longo da vala. Item SINAPI 90091.

2.3.3 Reaterro mecanizado de vala com escavadeira hidráulica, com largura de 1,50 a 2,50 metros, e profundidade até 1,50 m. Será medido pelo volume de reaterro, considerado na caixa (m³). O item remunera o fornecimento de equipamentos, materiais acessórios e mão de obra necessária para a execução de aterro de valas ou cavas, englobando os serviços: lançamento e espalhamento manuais do solo; compactação, por meio de compactador; nivelamento, acertos e acabamentos manuais. Item SINAPI 93367.

2.3.4 Execução do sarjetão com 1 (um) metro de largura por 20 centímetros de espessura, e comprimento conforme projeto. O item remunera o fornecimento, posto obra, de equipamentos, materiais e a mão de obra necessária para a execução de sarjeta ou sarjetão, compreendendo os serviços: fornecimento de concreto usinado com fck de 20 MPa, pedra britada nº2, inclusive perdas; carga, transporte até o local de aplicação, descarga; apiloamento da superfície; lançamento da pedra britada e regularização para a execução do lastro; fornecimento e instalação de formas; lançamento do concreto, execução de acabamento com argamassa de cimento e areia, conforme a seção e caimentos desejados. Remunera também os serviços de mobilização e desmobilização. Os produtos florestais e / ou subprodutos florestais utilizados deverão atender aos procedimentos de controle estabelecidos nos Decretos Estaduais 49.673 / 2005 e 49.674 / 2005. Item SINAPI 94293.

2.3.5 BLD – boca de lobo dupla e BLT – boca de lobo tripla, tipo Prefeitura Municipal de Piedade com tampa de concreto. Será aproveitado a tubulação de drenagem existente no local, para tanto, a empreiteira deverá reformar ou construir as novas bocas de lobo afim de adequá-las ao traçado projetado da rua. O custo de demolição e descarte das bocas de lobo são consideradas pela contratante (Prefeitura) como inclusas no preço deste item. Será medida por unidade de boca de lobo executada e/ou reformada (un). O item remunera o fornecimento de materiais e mão de obra necessários para a execução da boca de lobo dupla, com altura até 1,40 m, padrão PMP (Prefeitura Municipal de Piedade), constituída por: alvenaria de bloco de concreto estrutural; argamassa graute; fundo em concreto armado; revestimento interno com argamassa de cimento e areia traço 1:3, com uso de polímero impermeabilizante; cinta de amarração superior para apoio da tampa; tampa de concreto para boca de lobo; guia tipo chapéu para boca lobo. Remunera também os serviços de escavação, escoramento da vala, reaterro e disposição das sobras.

Será disponibilizado pelo fiscal da obra o projeto padrão das bocas de lobo.

2.4.6 – Item SINAPI 102750 – Boca para bueiro (muro de ala).

1) Será medido por unidade de boca de bueiro (un).

2) O item remunera o fornecimento de materiais e mão de obra necessários para a execução da boca de bueiro (muro de ala), padrão PMSP, constituída por: alvenaria de bloco de concreto estrutural; argamassa graute; fundo em concreto armado; revestimento interno com argamassa de cimento e areia traço 1:3, com uso de polímero impermeabilizante; ou em concreto ciclópico armado com forma de madeira. Remunera também os serviços de escavação, escoramento da vala, reaterro e disposição das sobras. Será disponibilizado pelo fiscal da obra o projeto padrão do SINAPI disponível no site da caixaeconomicafeederal.com.br.

2.4 Sinalização.

2.4.1 Fornecimento e instalação de placa de sinalização em aço, com película retrorrefletiva, R1 lados de 0,248m, com abraçadeiras e parafusos para tubo de 2 1/4". Placa de PARE, RUA SEM SAÍDA e LOMBADA. Item do orçamento SINAPI 34723.

2.4.2 Fornecimento do material e instalação do suporte de placa tubular galvanizado 2 1/2" altura de 3 metros, para instalação das placas de sinalização de trânsito. Item do orçamento SINAPI 7701.



PREFEITURA MUNICIPAL DE PIEDADE
Secretaria Municipal de Obras, Urbanismo e Habitação

Praça Raul Gomes de Abreu, 200 - Centro - Piedade - SP
CEP. 18.170-000 - Telefone (15) 3244-8400
E-mail: obras@piidade.sp.gov.br

3 – SEGURANÇA NO TRABALHO

A empresa contratada é a única responsável pela sinalização e segurança no local da obra, a contratada deverá providenciar a sinalização de isolamento para garantir a segurança de seus trabalhadores, moradores da região e transeuntes.

4 – LAUDO DO CONTROLE TECNOLÓGICO

Junto com a última medição, deverá ser apresentado o Laudo do Controle Tecnológico, feito de acordo com as recomendações constantes nas "Especificações de Serviço (ES)" e normas do Departamento Nacional de Infra Estrutura de Transportes - DNIT, disponível no site: www.dnit.gov.br.

Município de Piedade, 17 de fevereiro de 2025

Elaborado por:

**Tiago
Vasconcellos
Athayde**

Assinado de forma
digital por Tiago
Vasconcellos
Athayde
Dados: 2025.02.17
14:26:42 -03'00'

Eng. Tiago Vasconcellos Athayde
CREA 5063315741

De acordo:

Geraldo Pinto de Camargo Filho
Prefeito Municipal de Piedade



PREFEITURA MUNICIPAL DE PIEDADE
Secretaria Municipal de Obras, Urbanismo e Habitação

Praça Raul Gomes de Abreu, 200 - Centro - Piedade - SP

CEP. 18.170-000 - Telefone (15) 3244-8400

E-mail: obras@piedade.sp.gov.br

GOVERNO DO ESTADO DE SÃO PAULO
SECRETARIA DE DESENVOLVIMENTO REGIONAL
SUBSECRETARIA DE CONVÊNIOS COM MUNICÍPIOS E ENTIDADES
NÃO GOVERNAMENTAIS

MUNICÍPIO:

PREFEITURA MUNICIPAL DE PIEDADE

DATA BASE

Dezembro/2024

OBJETO:

Pavimentação Bairro Ortizes
Estrada Municipal PDD 020

PRAZO PROPOSTO

INICIO: data da assinatura do convênio.

FINAL: 720 dias a partir da data da assinatura do convênio

ITEM	SERVIÇO	UNIDADE	1ª ETAPA		TOTAL
			PERÍODO 210 DIAS		
			Prazo de liberação: em 30 dias após a expedição da ordem de serviço	PRAZO DE EXECUÇÃO 30 DIAS	
1	Serviços Preliminares	M2	4,50	4,50	
		R\$	R\$ 1.092,02	R\$ 1.092,02	
2	Pavimentação	M2	2.974,86	1.503,20	
		R\$	R\$ 339.380,07	R\$ 339.380,07	
3	Drenagem	ML	78,60	78,60	
		R\$	R\$ 63.906,93	R\$ 63.906,93	
4	Sinalização	M2	1,22	1,22	
		R\$	R\$ 3.382,65	R\$ 3.382,65	
RECURSOS ESTADUAL			R\$ 300.000,00	R\$ 300.000,00	
RECURSOS PRÓPRIO			R\$ 107.761,67	R\$ 107.761,67	
TOTAL				R\$ 407.761,67	

ASSINATURA
Tiago Vasconcellos
Athayde

Assinado de forma digital por
Tiago Vasconcellos Athayde
Dados: 2025.02.17 14:22:31 -03'00'

ENGENHEIRO TIAGO VASCONCELLOS ATHAYDE
RESPONSÁVEL TÉCNICO DA OBRA
CREA: 5063315741
ART:



PREFEITURA MUNICIPAL DE PIEDADE
Secretaria Municipal de Obras, Urbanismo e Habitação

Praça Raul Gomes de Abreu, 200 - Centro - Piedade - SP
CEP: 14.170-000 - Telefone: (15) 3244-8400
E-mail: obras@piidade.sp.gov.br

OBRA: Pavimentação - Ortizes Fase 2		Tabela SINAPI 12/2024 - sem desoneração							
LOCAL: Estrada Francisco Ortizes de Moraes - ORTIZES FASE 2		Tabela CDHU 196-dez/2024 - sem desoneração							
Item	Fonte	Macro-serviço / Serviço	Ord.	Und.	Custo Referência	Custo Unitário	ROI 20,5%	Preço Unitário	Preço Total
1 Serviços Preliminares									R\$1.092,02
1.1	CDHU - 02.08.050	CDHU 02.08.050 - Placa em lona com impressão digital e estrutura em madeira - (3,0x1,50m)	4,50	M2	R\$201,39	R\$201,39	0,205	R\$242,67	R\$1.092,02
2 Pavimentação									R\$339.380,07
2.1	SINAPI - 98525	LIMPEZA MECANIZADA DE CAMADA VEGETAL, VEGETAÇÃO E PEQUENAS ÁRVORES (DIÂMETRO DE TRONCO MENOR QUE 0,20 M), COM TRATOR DE ESTEIRAS AF_05/2018	3.408,33	M2	R\$0,71	R\$0,71	0,205	R\$0,86	R\$2.931,16
2.2	SINAPI - 94267	GUIA (MEIO-FIO) E SARIETA CONJUGADOS DE CONCRETO, MOLDADA IN LOCO EM TRECHO RETO COM EXTRUSORA, 45 CM BASE (15 CM BASE DA GUIA + 30 CM BASE DA SARIETA) X 22 CM ALTURA. AF_06/2016	963,26	M	R\$56,35	R\$56,35	0,205	R\$67,90	R\$65.405,35
2.3	SINAPI - 100576	REGULARIZAÇÃO E COMPACTAÇÃO DE SUBLEITO DE SOLO PREDOMINANTEMENTE ARGILOSO. AF_11/2019	2.974,86	M2	R\$2,16	R\$2,16	0,205	R\$2,60	R\$7.734,64
2.4	SINAPI - 96396	EXECUÇÃO E COMPACTAÇÃO DE BASE E OU SUB-BASE PARA PAVIMENTAÇÃO DE BRITA GRADUADA SIMPLES - EXCLUSIVE CARGA E TRANSPORTE. AF_11/2019	446,23	M3	R\$140,12	R\$140,12	0,205	R\$168,84	R\$75.341,47
2.5	CDHU 54.03.230	CDHU 54.03.230 - Imprimação betuminosa ligante	2.974,86	M2	R\$6,47	R\$6,47	0,205	R\$7,80	R\$23.203,91
2.6	SINAPI - 95965	EXECUÇÃO DE PAVIMENTO COM APLICAÇÃO DE CONCRETO ASFÁLTICO, CAMADA DE ROLAMENTO - EXCLUSIVE CARGA E TRANSPORTE. AF_11/2019	89,25	M3	R\$1.438,17	R\$1.438,17	0,205	R\$1.732,99	R\$154.669,36
2.7	SINAPI - 97914	TRANSPORTE COM CAMINHÃO BASCULANTE DE 6 M³, EM VIA URBANA PAVIMENTADA, DMT ATÉ 30 KM (UNIDADE: M3XKM). AF_07/2020	2.677,50	M3XKM	R\$3,13	R\$3,13	0,205	R\$3,77	R\$10.094,18
3 Drenagem									R\$63.906,93
3.1	SINAPI - 92211	TUBO DE CONCRETO PARA REDES COLETORAS DE ÁGUAS PLUVIAIS, DIÂMETRO DE 500 MM, JUNTA RÍGIDA, INSTALADO EM LOCAL COM BAIXO NÍVEL DE INTERFERÊNCIAS - FORNECIMENTO E ASSENTAMENTO. AF_12/2015	78,60	M	R\$205,30	R\$205,30	0,205	R\$247,39	R\$19.444,85
3.2	SINAPI - 90091	ESCAVAÇÃO MECANIZADA DE VALA COM PROF. ATÉ 1,5 M (MÉDIA ENTRE MONTANTE E JUSANTE/UMA COMPOSIÇÃO POR TRECHO), COM ESCAVADEIRA HIDRÁULICA (0,8 M3), LARG. DE 1,5M A 2,5 M, EM SOLO DE 1ª CATEGORIA, LOCAIS COM BAIXO NÍVEL DE INTERFERÊNCIA. AF_01/2015	157,20	M3	R\$6,45	R\$6,45	0,205	R\$7,77	R\$1.221,44
3.3	SINAPI - 93367	REATERRO MECANIZADO DE VALA COM ESCAVADEIRA HIDRÁULICA (CAPACIDADE DA CAÇAMBA: 0,8 M³ / POTÊNCIA: 111 HP), LARGURA DE 1,5 A 2,5 M, PROFUNDIDADE ATÉ 1,5 M, COM SOLO DE 1ª CATEGORIA EM LOCAIS COM BAIXO NÍVEL DE INTERFERÊNCIA. AF_04/2016	134,99	M3	R\$24,90	R\$24,90	0,205	R\$30,00	R\$4.049,70
3.4	SINAPI - 94293	EXECUÇÃO DE SARIETA DE CONCRETO USINADO, MOLDADA IN LOCO EM TRECHO RETO, 100 CM BASE X 20 CM ALTURA. AF_06/2016	18,20	M	R\$163,60	R\$163,60	0,205	R\$197,14	R\$3.587,95
3.5	Composição P.M. Piedade	Boca de lobo dupla tipo PMP com tampa de concreto	7,00	UNI	R\$2.243,09	R\$2.243,09	0,205	R\$2.702,92	R\$18.920,44
3.6	Composição P.M. Piedade	Boca de lobo tripla tipo PMP com tampa de concreto	1,00	UNI	R\$3.240,72	R\$3.240,72	1,205	R\$7.145,79	R\$7.145,79
3.7	SINAPI - 102750	BOCA PARA BUEIRO SIMPLES TUBULAR D = 60 CM EM CONCRETO, ALAS COM ESCONDSIDADE DE 30°, INCLUINDO FORMAS E MATERIAIS. AF_07/2021	3,00	UNI	R\$2.638,11	R\$2.638,11	0,205	R\$3.178,92	R\$9.536,76
4 Sinalização de Trânsito									R\$3.382,65
4.1	SINAPI - 34723	PLACA DE SINALIZAÇÃO EM CHAPA DE AÇO NUM 16 COM PINTURA REFLETIVA	1,22	M2	R\$924,00	R\$924,00	0,205	R\$1.113,42	R\$1.358,37
4.2	SINAPI - 7701	TUBO AÇO GALVANIZADO COM COSTURA, CLASSE MÉDIA, DN 2.1/2", E = *3,65* MM, PESO *6,51* KG/M (NBR 5580) (postes com 3 metros cada)	16,00	M	R\$93,33	R\$93,33	0,205	R\$112,46	R\$2.024,28
TOTAL									R\$407.761,07

Piedade, 17 de fevereiro de 2025

Geraldo Pinto de Camargo Filho
Prefeito Municipal

Tiago Vasconcellos
Athayde

Assinado de forma digital por Tiago
Vasconcellos Athayde
Dados: 2025.02.17 14:32:45 -03'00'

Elaborado por
Engº Tiago Vasconcellos Athayde



PREFEITURA MUNICIPAL DE PIEDADE
Secretaria Municipal de Obras, Urbanismo e Habitação

Praça Raul Gomes de Abreu, 200 - Centro - Piedade - SP
CEP. 18.170-000 - Telefone (15) 3244-8400
E-mail: obras@piidade.sp.gov.br

OBRA:	Pavimentação - Ortizes Fase 2	Tabela SINAPI 12/2024 - sem desoneração
LOCAL:	Estrada Francisco Ortizes de Moraes - ORTIZES FASE 2	Tabela CDHU 196- dez/2024 - sem desoneração

CRONOGRAMA			QUILÔMETRO					
Nº do Evento	Título do Evento	Valor	1º	2º	3º	4º	5º	6º
1	CDHU 02.08.050 - Placa em lona com impressão digital e estrutura em madeira - (3,0x1,50m)	R\$1.092,02	100%					
			R\$1.092,02					
2	UMPEZA MECANIZADA DE CAMADA VEGETAL, VEGETAÇÃO E PEQUENAS ÁRVORES (DIÂMETRO DE TRONCO MENOR QUE 0,20 M), COM TRATOR DE ESTEIRAS AF_05/2018	R\$2.931,16	25%	25%	25%	25%		
			R\$732,79	R\$732,79	R\$732,79	R\$732,79		
3	GUIA (MEIO-FIO) E SARIETA CONJUGADOS DE CONCRETO, MOLDADE IN LOCO EM TRECHO RETO COM EXTRUSORA, 45 CM BASE (15 CM BASE DA GUIA + 30 CM BASE DA SARIETA) X 22 CM ALTURA. AF_06/2016	R\$65.405,35	25%	25%	25%	25%		
			R\$16.351,34	R\$16.351,34	R\$16.351,34	R\$16.351,34		
4	REGULARIZAÇÃO E COMPACTAÇÃO DE SUBLEITO DE SOLO PREDOMINANTEMENTE ARGILOSO. AF_11/2019	R\$7.734,64		25%	25%	25%	25%	
				R\$1.933,66	R\$1.933,66	R\$1.933,66	R\$1.933,66	
5	EXECUÇÃO E COMPACTAÇÃO DE BASE E OU SUB BASE PARA PAVIMENTAÇÃO DE BRITA GRADUADA SIMPLES - EXCLUSIVE CARGA E TRANSPORTE. AF_11/2019	R\$75.341,47		25%	25%	25%	25%	
				R\$18.835,37	R\$18.835,37	R\$18.835,37	R\$18.835,37	
6	CDHU 54.03.230 - Imprimação betuminosa ligante	R\$23.203,91		25%	25%	25%	25%	
				R\$5.800,98	R\$5.800,98	R\$5.800,98	R\$5.800,98	
7	EXECUÇÃO DE PAVIMENTO COM APLICAÇÃO DE CONCRETO ASFÁLTICO, CAMADA DE ROLAMENTO - EXCLUSIVE CARGA E TRANSPORTE. AF_11/2019	R\$154.669,30		25%	25%	25%	25%	
				R\$38.667,34	R\$38.667,34	R\$38.667,34	R\$38.667,34	
8	TRANSPORTE COM CAMINHÃO BASCULANTE DE 6 M³, EM VIA URBANA PAVIMENTADA, BMT ATÉ 30 KM (UNIDADE: M3XKM) AF_07/2020	R\$10.094,18		25%	25%	25%	25%	
				R\$2.523,55	R\$2.523,55	R\$2.523,55	R\$2.523,55	
9	TUBO DE CONCRETO PARA REDES COLETOURAS DE ÁGUAS PLUVIAIS, DIÂMETRO DE 500 MM, JUNTA RÍGIDA, INSTALADO EM LOCAL COM BAIXO NÍVEL DE INTERFERÊNCIAS - FORNECIMENTO E ASSENTAMENTO. AF_12/2015	R\$19.444,85	25%	25%	50%			
			R\$4.861,21	R\$4.861,21	R\$9.722,43			
10	ESCAVAÇÃO MECANIZADA DE VALA COM PROF. ATÉ 1,5 M (MÉDIA ENTRE MONTANTE E JUSANTE/UMA COMPOSIÇÃO POR TRECHO), COM ESCAVADEIRA HIDRÁULICA (0,8 M3), LARG. DE 1,5M A 2,5 M, EM SOLO DE 1ª CATEGORIA, LOCAIS COM BAIXO NÍVEL DE INTERFERÊNCIA. AF_01/2015	R\$1.221,44	25%	25%	50%			
			R\$305,36	R\$305,36	R\$610,72			
11	REATERRO MECANIZADO DE VALA COM ESCAVADEIRA HIDRÁULICA (CAPACIDADE DA CAÇAMBA: 0,8 M³ / POTÊNCIA: 111 HP), LARGURA DE 1,5 A 2,5 M, PROFUNDIDADE ATÉ 1,5 M, COM SOLO DE 1ª CATEGORIA EM LOCAIS COM BAIXO NÍVEL DE INTERFERÊNCIA. AF_04/2016	R\$4.049,70	25%	25%	50%			
			R\$1.012,43	R\$1.012,43	R\$2.024,85			
12	EXECUÇÃO DE SARIETA DE CONCRETO USINADO, MOLDADE IN LOCO EM TRECHO RETO, 100 CM BASE X 20 CM ALTURA. AF_06/2016	R\$1.587,95						100%
								R\$1.587,95
13	Boca de lobo dupla tipo PMP com tampa de concreto	R\$18.920,44		50%	50%			
				R\$9.460,22	R\$9.460,22			
14	BOCA PARA BUEIRO SIMPLES TUBULAR D = 60 CM EM CONCRETO, ALAS COM ESCONDSIDE DE 30°, INCLUINDO FÓRMAS E MATERIAIS. AF_07/2021	R\$7.145,79		50%	50%			
				R\$3.572,90	R\$3.572,90			
15	BOCA PARA BUEIRO SIMPLES TUBULAR D = 60 CM EM CONCRETO, ALAS COM ESCONDSIDE DE 30°, INCLUINDO FÓRMAS E MATERIAIS. AF_07/2021	R\$9.536,76			50%	50%		
					R\$4.768,38	R\$4.768,38		
16	PLACA DE SINALIZAÇÃO EM CHAPA DE AÇO NUM 10 COM PINTURA REFLETIVA	R\$1.350,37						100%
								R\$1.350,37
17	TUBO AÇO GALVANIZADO COM COSTURA, CLASSE MÉDIA, DN 2.1/2", E = 3,65* MM, PESO 6,51* KG/M (NBR 5580) [postes com 3 metros cada]	R\$2.034,28						100%
								R\$2.034,28
VALOR TOTAL		R\$407.761,67						

Valor no período	R\$24.355,15	R\$104.057,15	R\$115.004,53	R\$89.613,41	R\$67.760,90	R\$6.970,60
Valor acumulado	R\$24.355,15	R\$129.412,30	R\$243.416,83	R\$333.030,24	R\$400.791,14	R\$407.761,74
Percentual acumulado	5,97%	31,49%	59,70%	81,67%	98,29%	100,00%

Piedade, 17 de fevereiro de 2025

Geraldo Pinto de Camargo Filho
Prefeito Municipal

TIAGO VASCONCELLOS
ATHAYDE:34828884858
Assinado de forma digital por TIAGO VASCONCELLOS ATHAYDE:34828884858
Data: 2025.02.17 14:33:29 -0300
Elaborado por
Engº Tiago Vasconcellos Athayde

Especificação do Pavimento

Detalhe D2

Especificação 2% - 10% - 2% - 2%

Detalhe D1

0,45 M

Variação

0,45 M





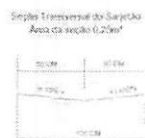

[illegible]

Figure 4: A line graph showing the change in the number of cells in the G1 phase of the cell cycle over time. The y-axis is labeled 'Number of cells' and ranges from 0 to 100. The x-axis is labeled 'Time (h)' and ranges from 0 to 48. The graph shows a sharp decrease in the number of cells from 100 at 0 hours to approximately 20 at 12 hours, followed by a gradual increase to about 40 at 48 hours.



PLACA	1900	2000-2010	2010	2010-2015	2015
A220 - (predominante de pãlă cu cerșor)	0,000%	0,000%	0,000%	0,000%	0,000%



QUISQUIS DE LEGUMOSA E QUANTITATIVO	
	Área das plantações 2.914,86m²
	Quilómetros percorridos 450km
	Placa para identificação em cada chipote de aço totalmente metálica com pintura 15,3m²
	Bases de futura chipote produzida Prefeitura Municipal de Piedade 65 unidades/m²
	Bases de futura trilha pedregosa Prefeitura Municipal de Piedade 1.000 uni
	Tubo em concreto armado classe PA-1 diâmetro nominal de 500mm 18.660 uni
	Bases para placas simples tubos de 8 x 82 cm em concreto, áreas com largura de até 20 m, incluindo chumbros e fundações. Conforme especificações da SUDAM 07/2020
	Geoplástico em concreto armado, misturado em concreto simples, 150 cm base x 20 cm altura. Conforme especificações da SUDAM 07/2020

CTN 10A 1/2

ESCA 1503

VERSION: 17022004

parte PROJETO BÁSICO DE PAVIMENTAÇÃO

ENDEREÇO: ESTRADA FRANCISCO ORTIZES DE MORAES - ANTIGA PDD 020

processo nº: **DOMÍNIO PÚBLICO - PREFEITURA MUNICIPAL DE PIEDADE**

Tiago
Vasconcellos
Athayde

Vasconcell

Genaida Pinto de Camargo Filho
Produtor Musical

Eng. Tiago Vasconcelos Azevedo
Autor do projeto



Anotação de Responsabilidade Técnica - ART
Lei nº 6.496, de 7 de dezembro de 1977

CREA-SP

ART de Obra ou Serviço

2620250271545

Conselho Regional de Engenharia e Agronomia do Estado de São Paulo

Substituição retificadora à 28027230230206693

1. Responsável Técnico

TIAGO VASCONCELLOS ATHAYDE

Título Profissional: Engenheiro Civil

Empresa Contratada:

RNP: 2608305229

Registro: 5063315741-SP

Registro:

2. Dados do Contrato

Contratante: Prefeitura Municipal de Piedade

Endereço: Praça RAUL GOMES DE ABREU

Complemento:

Cidade: Piedade

Contrato:

Valor: R\$ 6.592,36

Ação Institucional:

Celebrado em: 13/05/2014

Tipo de Contratante: Pessoa Jurídica de Direito Público

Bairro:

UF: SP

Vinculada à Art nº:

CPF/CNPJ: 46.634.457/0001-59

Nº: 200

CEP: 18170-000

3. Dados da Obra Serviço

Endereço: Estrada Municipal FRANCISCO ORTIZES DE MORAES

Complemento: PDD 020

Cidade: Piedade

Data de Início: 01/07/2023

Previsão de Término: 01/07/2025

Coordenadas Geográficas:

Finalidade: Infraestrutura

Bairro: ORTIZES

UF: SP

Nº:

CEP: 18170-000

Código:

CPF/CNPJ:

4. Atividade Técnica

Elaboração

1

Projeto

de pavimentação

Quantidade

Unidade

2974,86000

metro quadrado

Fiscalização

2

Execução de obra

de pavimentação

2974,86000

metro quadrado

Após a conclusão das atividades técnicas o profissional deverá proceder a baixa desta ART

5. Observações

Projeto básico de pavimentação, elaboração de orçamento e fiscalização da execução da obra, Estrada Municipal Francisco Ortizes de Moraes, antiga PDD 020.

6. Declarações

Acessibilidade: Declaro atendimento às regras de acessibilidade previstas nas normas técnicas da ABNT, na legislação específica e no Decreto nº 5.296, de 2 de dezembro de 2004.

7. Entidade da Classe

Nenhuma

8. Assinaturas

Declaro serem verdadeiras as informações acima

Local _____ de _____ de _____
Local **data**
Tiago Vasconcellos Athayde Assinado eletronicamente por Tiago Vasconcellos Athayde
 Dados: 2025.02.17 14:56:21 -03'00'
TIAGO VASCONCELLOS ATHAYDE - CPF: 348.288.848-58
Prefeitura Municipal de Piedade - CPF/CNPJ: 46.634.457/0001-59

9. Informações

- A presente ART encontra-se devidamente quitada conforme dados constantes no rodapé-versão do sistema, certificada pelo Nosso Número.

- A autenticidade deste documento pode ser verificada no site www.creasp.org.br ou www.confea.org.br

- A guarda da via assinada da ART será de responsabilidade do profissional e do contratante com o objetivo de documentar o vínculo contratual.

www.creasp.org.br
 Tel: 0800 017 18 11
 E-mail: acessarlink@creasp.org.br Fale Conosco do site acima



Valor ART R\$ 0,00

Registrada em: 17/02/2025

Valor Pago R\$ 0,00

Nosso Número: 2620250271545

Versão do sistema

Impresso em: 17/02/2025 14:54:42



TRIBUNAL DE CONTAS DO ESTADO DE SÃO PAULO

Declaração de Atualização Cadastral

Eu, **GERALDO PINTO DE CAMARGO FILHO**, CPF 255.417.138-62, atesto que na data de 13/02/2025 às 16:34:51 minhas informações pessoais perante este Tribunal encontram-se atualizadas no sistema Cadastro TCESP, constando os seguintes dados:

- Nome Completo;
- CPF;
- RG;
- Data de Nascimento;
- E-mail institucional;
- E-mail pessoal;
- Telefone Celular
- Endereço Residencial.

Atesto também que o endereço de e-mail **gabinete@piedade.sp.gov.br**, indicado como endereço principal no Cadastro TCESP, é o endereço de contato com o Tribunal, e que é minha responsabilidade mantê-lo atualizado no caso de qualquer alteração.

Código de autenticidade dos dados prestados no Cadastro TCESP:

A33D0A250CE32F6CA0080B1FA34702FA0826175FBA06A5E6678EA07FC53

Esta declaração foi certificada e sua autenticidade é garantida pela chave

ef40e2c0-e2c0-457b-bd82-35256930d4d9

Para conferência, acesse <https://www4.tce.sp.gov.br/verificacao-documentos> e insira a chave acima, ou acesse pelo QR Code apresentado ao lado.



Autenticado com senha por: GERALDO PINTO DE CAMARGO FILHO - 13/02/2025 às 16:35:18
Documento N°: 3472630A4481675 - consulta é autenticada em:
<https://demandas.spsempapel.sp.gov.br/demandas/documento/3472630A4481675>



SGRICAP2025012087DM



PREFEITURA MUNICIPAL DE PIEDADE
Secretaria Municipal de Obras, Urbanismo e Habitação
Praça Raul Gahies de Abreu, 200 - Centro - Piedade - SP
CEP: 18.170-000 - Telefone: (15) 3244-8405
E-mail: obras@piidade.sp.gov.br

OBRA: Pavimentação - Orlizes Fase 2		Tabela SINAPI: 12/2024 - sem desoneração						
LOCAL: Estrada Francisco Ortizes de Moraes - ORTIZES FASE 2		Tabela CDHU: 199-dez/2024 - sem desoneração						
Item	Descrição	med.	unid.	Custo Referência	Custo Unitário	BDI 20,5%	Preço Unitário	Preço Total
1 Serviços Preliminares								
R\$1.081,9								
1.1	CDHU - 02 DE 050 - Placa em laje com expressão digital e estrutura em madeira - (3,0x1,50m)	4,50	M2	R\$201,39	R\$201,39	0,205	R\$242,67	R\$1.092,0
2 Pavimentação								
R\$339.380,6								
2.1	SINAPI - 98575 - LIMPEZA MECANIZADA DE CAMADA VEGETAL, VEGETAÇÃO E PEQUENAS ÁRVORES (DIÂMETRO DE TRONCO MENOR QUE 0,20 M), COM TRATOR DE ESTEIRAS AF - 09/2018	3.408,33	M2	R\$0,71	R\$0,71	0,205	R\$0,86	R\$2.931,1
2.2	SINAPI - 94267 - GUIA (MEIO-FO) E SARIETA CONJUGADOS DE CONCRETO, MOLDADA IN LOCO EM TRECHO RETO COM EXTRUSORA, 45 CM BASE (15 CM BASE DA GUIA + 30 CM BASE DA SARIETA) X 22 CM ALTURA, AF - 06/2016	963,26	M	R\$56,35	R\$56,35	0,205	R\$67,90	R\$65.405,1
2.3	SINAPI - 100576 - REGULARIZAÇÃO E COMPACTAÇÃO DE SUBLEITO DE SOLO PREDOMINANTEMENTE ARGILOSO, AF - 11/2019	2.974,66	M2	R\$2,16	R\$2,16	0,205	R\$2,60	R\$7.734,6
2.4	SINAPI - 96396 - EXECUÇÃO E COMPACTAÇÃO DE BASE E/OU SUB-BASE PARA PAVIMENTAÇÃO DE BRITA GRADUADA SIMPLES - EXCLUSIVE CARGA E TRANSPORTE, AF - 11/2019	446,23	M3	R\$140,12	R\$140,12	0,205	R\$168,84	R\$75.341,4
2.5	CDHU - 54.01.230 - Imprimação betuminosa ligante	2.974,66	M2	R\$6,47	R\$6,47	0,205	R\$7,80	R\$23.208,9
2.6	SINAPI - 95995 - EXECUÇÃO DE PAVIMENTO COM APLICAÇÃO DE CONCRETO ASFÁLTICO, CAMADA DE ROUBAMENTO - EXCLUSIVE CARGA E TRANSPORTE, AF - 11/2019	89,75	M3	R\$1.438,17	R\$1.438,17	0,205	R\$1.732,99	R\$154.669,3
2.7	SINAPI - 97914 - TRANSPORTE COM CAMINHÃO BASCULANTE DE 6 M³, EM VIA URBANA PAVIMENTADA, DMT ATÉ 30 KM (UNIDADE: M3XKM), AF - 07/2020	2.677,50	M3XKM	R\$1,13	R\$1,13	0,205	R\$1,37	R\$3.674,1
3 Drenagem								
R\$43.906,9								
3.1	SINAPI - 92211 - TUBO DE CONCRETO PARA REDES COLETORAS DE ÁGUAS PLUVIAIS, DIÂMETRO DE 500 MM, JUNTA RÍGIDA, INSTALADO EM LOCAL COM BAIXO NÍVEL DE INTERFERÊNCIAS - FORNECIMENTO E ASSENTAMENTO, AF - 12/2015	78,60	M	R\$205,30	R\$205,30	0,205	R\$247,39	R\$19.444,8
3.2	SINAPI - 90091 - ESCAVAÇÃO MECANIZADA DE VALA COM PROF. ATÉ 1,5 M (MÉDIA ENTRE MONTANTE E RUSANTE)/UMA COMPOSIÇÃO POR TRECHO, COM ESCAVADEIRA HIDRÁULICA (0,8 M3), LARG. DE 1,5M A 2,5 M, EM SOLO DE 1A CATEGORIA, LOCAIS COM BAIXO NÍVEL DE INTERFERÊNCIA, AF - 01/2015	157,20	M3	R\$6,45	R\$6,45	0,205	R\$7,77	R\$1.221,4
3.3	SINAPI - 91367 - REATERIO MECANIZADO DE VALA COM ESCAVADEIRA HIDRÁULICA (CAPACIDADE DA CAÇAMBA: 0,8 M³ / POTÊNCIA: 111 HP), LARGURA DE 1,5 A 2,5 M, PROFUNDIDADE ATÉ 1,5 M, COM SOLO DE 1ª CATEGORIA EM LOCAIS COM BAIXO NÍVEL DE INTERFERÊNCIA, AF - 04/2016	134,99	M3	R\$28,90	R\$28,90	0,205	R\$35,00	R\$4.049,7
3.4	SINAPI - 94298 - EXECUÇÃO DE SARIETAÇÃO DE CONCRETO UNIFADO, MOLDADA IN LOCO EM TRECHO RETO, 100 CM BASE X 70 CM ALTURA, AF - 06/2016	18,20	M	R\$163,60	R\$163,60	0,205	R\$197,14	R\$3.587,9
3.5	Composição P.M. Piedade - Boca de lobo dupla tipo PMP com tampa de concreto	7,00	UNE	R\$2.743,09	R\$2.743,09	0,205	R\$3.302,92	R\$23.120,4
3.6	Composição P.M. Piedade - Boca de lobo tripla tipo PMP com tampa de concreto	1,00	UNE	R\$3.240,72	R\$3.240,72	1,205	R\$3.145,79	R\$7.145,7
3.7	SINAPI - 102750 - BOCA PARA BUEIRO SIMPLES TUBULAR D = 60 CM EM CONCRETO, ALAS COM INCLINAÇÃO DE 30°, INCLUINDO FORMAS E MATERIAIS, AF - 07/2021	3,00	UNE	R\$2.638,11	R\$2.638,11	0,205	R\$3.178,92	R\$9.536,7
4 Sinalização de Tráfego								
R\$3.382,6								
4.1	SINAPI - 84733 - PLACA DE SINALIZAÇÃO EM CHAPA DE AÇO NUM. 16 COM PINTURA REFLETIVA	1,21	M2	R\$914,00	R\$914,00	0,205	R\$1.113,42	R\$1.358,3
4.2	SINAPI - 7701 - TUBO AÇO GALVANIZADO COM COSTURA, CLASSE MÉDIA, DN 2.1/2", E = 3,65" MM, PESO 6,31" KG/M (NBR 5580) (postes com 8 metros cada)	18,00	M	R\$94,33	R\$94,33	0,205	R\$112,46	R\$2.024,2
TOTAL R\$407.761,6								

Piedade, 17 de fevereiro de 2025

Geraldo Pinto de Camargo Filho
Prefeito Municipal

Tiago Vasconcellos
Athayde

Assinado de forma digital por
Tiago Vasconcellos Athayde

Elaborado por
Engº Tiago Vasconcellos Athayde



Assinado com senha por: JOÃO PAULO GENÉSIO - 17/02/2025 às 16:33:13
Documento N°: 3481427A4495702 - consulta é autenticada em:
<https://demandas.spsempapel.sp.gov.br/demandas/documento/3481427A4495702>



SGRICAP2025013157DM



PREFEITURA MUNICIPAL DE PIEDADE
Secretaria Municipal de Obras, Urbanismo e Habitação

Praça Raul Gomes de Abreu, 200 - Centro - Piedade - SP
CEP: 13.170-000 - Telefone: (13) 3244-8400
E-mail: obras@piidade.sp.gov.br

GOVERNO DO ESTADO DE SÃO PAULO
SECRETARIA DE DESENVOLVIMENTO REGIONAL
SUBSECRETARIA DE CONVENIOS COM MUNICIPIOS E ENTIDADES
NÃO GOVERNAMENTAIS

MUNICÍPIO:
PREFEITURA MUNICIPAL DE PIEDADE

DATA BASE
Dezembro/2024

OBJETO:
Pavimentação Bairro Ortizes
Estrada Municipal PDD 029

PRAZO PROPOSTO
INÍCIO: data de assinatura do convênio
FIM: 721 dias a partir da data de assinatura do convênio

ITEM	SERVIÇO	UNIDADE	1ª ETAPA		TOTAL
			PORCOTO: 210 DIAS	PRAZO DE EXECUÇÃO: 22 DIAS	
1	Serviços Preliminares	M2	4,50		4,50
		R\$	R\$ 1.062,02		R\$ 1.062,02
2	Pavimentação	M2	2.974,56		1.503,20
		R\$	R\$ 339.380,67		R\$ 339.380,67
3	Drenagem	ML	78,60		78,60
		R\$	R\$ 83.606,93		R\$ 83.606,93
4	Sinalização	M2	1,22		1,22
		R\$	R\$ 3.362,65		R\$ 3.362,65
RECURSOS ESTADUAL			R\$ 300.000,00		R\$ 300.000,00
RECURSOS PRÓPRIO			R\$ 107.761,67		R\$ 107.761,67
TOTAL					R\$ 407.761,67

Assinatura de Tiago Vasconcellos
Assinatura de Tiago Vasconcellos Athayde
Data: 17/02/2025 17:14:22 (11-0180)

ENGENHEIRO TIAGO VASCONCELLOS ATHAYDE
RESPONSÁVEL TÉCNICO DA OBRA
CREA: 5063315741
ART:



Assinado com senha por: JOÃO PAULO GENÉSIO - 17/02/2025 às 16:40:06
Documento N°: 3481522A4496036 - consulta é autenticada em:
<https://demandas.spsempapel.sp.gov.br/demandas/documento/3481522A4496036>



SGRICAP2025013173DM



PREFEITURA MUNICIPAL DE PIEDADE
Secretaria Municipal de Obras, Urbanismo e Habitação

Praça Raul Gomes de Abreu, 200 - Centro - Piedade - SP
CEP. 13.170-000 - Telefone (15) 3244-8400
E-mail: obras@piidade.sp.gov.br

MEMORIAL DESCRITIVO DOS MATERIAIS E SERVIÇOS

Local: Estrada Francisco Ortizes de Moraes – FASE 2.

Município: Piedade.

Regime de Execução: Empreitada global por preço unitário.

Obra: Pavimentação.

1 – FINALIDADE:

Execução de pavimentação asfáltica, guias, sarjetas, drenagem e sinalização em vias públicas, na cidade Piedade, com fornecimento de todos os materiais a mão de obra, necessários à execução, compreendendo os seguintes serviços:

2 – EXECUÇÃO DOS SERVIÇOS

2.1 Serviços preliminares.

2.1.1 A placa de obra deve ser executada conforme o padrão do Estado de São Paulo, nas dimensões de 3,00x1,50m, a conservação e manutenção da placa até o fim do contrato de repasse junto ao órgão concissor (Estado de São Paulo ou Caixa Econômica Federal) é de responsabilidade da construtora contratada. Item do orçamento CDHU 02.08.050.

2.2 Pavimentação e recapeamento

2.2.1 Pavimentação

2.2.1 Deverá ser executada a limpeza e raspagem da rua com a motoniveladora e/ou carregadeira, com o intuito de acertar, nivelar e alinhar a base, removendo assim as irregularidades, removendo o concreto das calçadas e vegetação, para receber a extrusão da guia e sarjeta. Item do orçamento CDHU 02.08.050.

2.2.2 As guias e sarjetas deverão ser extrusadas com o Perfil 450mm, resultando assim em uma sarjeta de 30cm, será pago através do item SINAPI 94267 independentemente se o trecho for reto ou curvo.

2.2.3 Deverá ser aberto (escarificado) a caixa (vão entre as sarjetas) com uma profundidade mínima de 20cm (a ser medido entre o a parte de baixo da sarjeta e o fundo da caixa), e compactada até atingir o grau de compactação mínimo de 95% PN. A empreiteira contratada tem que avisar, com antecedência de 24 horas, ao fiscal da obra a data dos ensaios de compactação, para que os mesmos possam ser acompanhados. Todas as ruas deverão ser ensaiadas para comprovar o seu grau de compactação antes de receber a brita graduada. Item do orçamento SINAPI 100576.

2.2.4 A base deverá ser executada com espessura mínima compactada 15cm de brita graduada simples com o grau de compactação mínimo de 98% PN. A empreiteira contratada tem que avisar, com antecedência de 24 horas, ao fiscal da obra a data dos ensaios de compactação, para que os mesmos possam ser acompanhados. Todas as ruas deverão ser ensaiadas para comprovar o seu grau de compactação antes de receber o CBUQ. Item do orçamento SINAPI 96396.

2.2.5 A aplicação da imprimação ligante (RR -2C), deverá ocorrer somente após a liberação do laboratório responsável pelo ensaio da base em BGS (item 2.2.1.4). Item do orçamento CDHU 54.03.230.

2.2.6 A camada de CDUQ classe C deverá ter uma espessura mínima de 4,0cm compactada, portando o lançamento da massa asfáltica pela máquina acabadora deverá ter espessura superior a 4cm para que após a compactação o mesmo atinja a espessura mínima 4 cm compactado. O item remunera o fornecimento, posto obra, de equipamentos, materiais e mão de obra necessários para a execução de camada de rolamento em concreto betuminoso usinado quente tipo CBUQ, compreendendo os serviços: fornecimento de mistura homogênea a quente, executada em usina de agregados e material betuminoso, incluindo perdas; carga, transporte até o local de aplicação, descarga; execução de camada de concreto asfáltico, compactação e acabamento final. Remunera também os serviços de mobilização e desmobilização. Item do orçamento SINAPI 95995.

2.2.7 Será pago a distância máxima de transporte de 30 km, a empresa vencedora deverá informar a localização da usina de asfalto, e a distância adotada até o local do recapeamento será calculado através do Google maps. Item do orçamento SINAPI 97914.





PREFEITURA MUNICIPAL DE PIEDADE
Secretaria Municipal de Obras, Urbanismo e Habitação

Praça Raul Gomes de Abreu, 200 - Centro - Piedade - SP
CEP. 18.170-000 - Telefone (15) 3244-3400
E-mail: obras@piidade.sp.gov.br

2.3 Drenagem.

2.3.1 Execução de tubulação de concreto armado PA-1 com diâmetro nominal de 500 milímetros, a ser medido por metro linear, conforme projeto. O item remunera o fornecimento dos tubos de concreto armado classe PA-1, seção circular, com juntas rígidas argamassadas, para redes de águas pluviais e líquidos não-agressivos, diâmetro nominal de 500 mm; argamassa de cimento e areia, traço 1:3, para a junta; argamassa de cimento e areia, traço 1:1, com hidrófugo, para o capeamento externo da junta; guindaste para o içamento, levante e assentamento dos tubos nas valas. Remunera também a mão de obra necessária para a execução dos serviços: alinhamento e nivelamento dos tubos; aplicação de juta ou estopa alcatroada na ponta do tubo; encaixe da ponta do tubo, de forma centrada; execução e aplicação da argamassa na bolsa do tubo; capeamento externo da junta com argamassa impermeabilizante, formando respaldo de 45° em relação à superfície do tubo, de execução de berço em brita para o assentamento, e o escoramento do tubo com solo proveniente da escavação. Não remunera os serviços de escavação de valas. Item SINAPI 92211.

2.3.2 Escavação mecanizada de vala com profundidade média de até 1,50 metros. Será medido, pelo volume escavado, considerado na caixa, obedecendo às dimensões de valas especificadas em projeto (m³). O item remunera o fornecimento de equipamentos, materiais acessórios e mão de obra necessária para a execução de valas com profundidade total até 1,5 m, englobando os serviços: escavação mecanizada; nivelamento, acertos e acabamentos manuais e a acomodação feita manualmente do material escavado ao longo da vala. Item SINAPI 90091.

2.3.3 Reaterro mecanizado de vala com escavadeira hidráulica, com largura de 1,50 a 2,50 metros, e profundidade até 1,50 m. Será medido pelo volume do reaterro, considerado na caixa (m³). O item remunera o fornecimento de equipamentos, materiais acessórios e mão de obra necessária para a execução de aterro de valas ou cavas, englobando os serviços: lançamento e espalhamento manuais do solo; compactação, por meio de compactador; nivelamento, acertos e acabamentos manuais. Item SINAPI 93367.

2.3.4 Execução do sarjetão com 1 (um) metro de largura por 20 centímetros de espessura, e comprimento conforme projeto. O item remunera o fornecimento, posto obra, de equipamentos, materiais e a mão de obra necessária para a execução de sarjeta ou sarjetão, compreendendo os serviços: fornecimento de concreto usinado com fck de 20 MPa, pedra britada nº2, inclusive perdas; carga, transporte até o local de aplicação, descarga; aplicação da superfície; lançamento da pedra britada e regularização para a execução do lastro; fornecimento e instalação de formas; lançamento do concreto, execução de acabamento com argamassa de cimento e areia, conforme a seção e caimentos desejados. Remunera também os serviços de mobilização e desmobilização. Os produtos florestais e / ou subprodutos florestais utilizados deverão atender aos procedimentos de controle estabelecidos nos Decretos Estaduais 49.673 / 2005 e 49.674 / 2005. Item SINAPI 94293.

2.3.5 BLD – boca de lobo dupla e BLT – boca de lobo tripla, tipo Prefeitura Municipal de Piedade com tampa de concreto. Será aproveitado a tubulação de drenagem existente no local, para tanto, a empreiteira deverá reformar ou construir as novas bocas de lobo afim de adequá-las ao traçado projetado da rua. O custo de demolição e descarte das bocas de lobo são consideradas pela contratante (Prefeitura) como inclusas no preço deste item. Será medida por unidade de boca de lobo executada e/ou reformada (un). O item remunera o fornecimento de materiais e mão de obra necessários para a execução da boca de lobo dupla, com altura até 1,40 m, padrão PMP (Prefeitura Municipal de Piedade), constituída por: alvenaria de bloco de concreto estrutural; argamassa graute; fundo em concreto armado; revestimento interno com argamassa de cimento e areia traço 1:3, com uso de polímero impermeabilizante; cinta de amarração superior para apoio da tampa; tampa de concreto para boca de lobo; guia tipo chapéu para boca lobo. Remunera também os serviços de escavação, escoramento da vala, reaterro e disposição das sobras.

Será disponibilizado pelo fiscal da obra o projeto padrão das bocas de lobo.

2.4.6 – Item SINAPI 102750 – Boca para bueiro (muro de ala).

1) Será medido por unidade de boca de bueiro (un).

2) O item remunera o fornecimento de materiais e mão de obra necessários para a execução da boca de bueiro (muro de ala), padrão PMSP, constituída por: alvenaria de bloco de concreto estrutural; argamassa graute; fundo em concreto armado; revestimento interno com argamassa de cimento e areia traço 1:3, com uso de polímero impermeabilizante; ou em concreto ciclópico armado com forma de madeira. Remunera também os serviços de escavação, escoramento da vala, reaterro e disposição das sobras. Será disponibilizado pelo fiscal da obra o projeto padrão do SINAPI disponível no site da caixaeconômica.federal.com.br.

2.4 Sinalização.

2.4.1 Fornecimento e instalação de placa de sinalização em aço, com película retrorrefletiva, R1 lados de 0,248m, com abraçadeiras e parafusos para tubo de 2 ½". Placa de PARE, RUA SEM SAÍDA e LOMBADA. Item do orçamento SINAPI 34723.

2.4.2 Fornecimento do material e instalação do suporte de placa tubular galvanizado 2 ½" altura de 3 metros, para instalação das placas de sinalização de trânsito. Item do orçamento SINAPI 7701.





PREFEITURA MUNICIPAL DE PIEDADE
Secretaria Municipal de Obras, Urbanismo e Habitação

Praça Raul Gomes de Abreu, 200 - Centro - Piedade - SP
CEP. 18.170-000 - Telefone (15) 3244-8400
E-mail: obras@piidade.sp.gov.br

3 – SEGURANÇA NO TRABALHO

A empresa contratada é a única responsável pela sinalização e segurança no local da obra, a contratada deverá providenciar a sinalização de isolamento para garantir a segurança de seus trabalhadores, moradores da região e transeuntes.

4 – LAUDO DO CONTROLE TECNOLÓGICO

Junto com a última medição, deverá ser apresentado o Laudo do Controle Tecnológico, feito de acordo com as recomendações constantes nas "Especificações de Serviço (ES)" e normas do Departamento Nacional de Infra Estrutura de Transportes - DNIT, disponível no site: www.dnit.gov.br.

Município de Piedade, 17 de fevereiro de 2025

Elaborado por:

Tiago Vasconcellos Athayde
Assinado de forma digital por Tiago Vasconcellos Athayde
Dados: 2025.02.17 14:26:42 -03'00'
Eng. Tiago Vasconcellos Athayde
CREA 5063315741

De acordo:

GERALDO PINTO DE CAMARGO FILHO
Assinado de forma digital por GERALDO PINTO DE CAMARGO FILHO
Dados: 2025.02.18 14:18:39 -03'00'
Geraldo Pinto de Camargo Filho
Prefeito Municipal de Piedade





PREFEITURA MUNICIPAL DE PIEDADE

Paço Municipal "Messias Rolim da Silva"

Praça Raul Gomes de Abreu, 200 - Centro - Piedade - SP

CEP. 18.170-000 - Telefone (15) 3244-8400

e-mail: piedade@piedade.sp.gov.br

DECLARAÇÃO DE DOMÍNIO PÚBLICO

Ref.: Demanda SP Sem Papel nº 084483

Declaro, para os devidos fins e sob as penas da lei, que o imóvel em que se pretende a obra PAVIMENTAÇÃO ASFÁLTICA – ORTIZES FASE II neste município, a ser realizada com recursos da Secretaria de Governo e Relações Institucionais, localizado na ESTRADA MUNICIPAL FRANCISCO ORTIZES DE MORAES - PDD 020 – BAIRRO ORTIZES, é de domínio público e/ou de propriedade desta prefeitura.

O referido é verdade e dou fê.

GERALDO PINTO DE
CAMARGO

FILHO:25541713862

GERALDO PINTO DE CAMARGO FILHO

Prefeito Municipal

Piedade/SP, na data da assinatura.

Assinado de forma digital por

GERALDO PINTO DE CAMARGO

FILHO:25541713862

Dados: 2025.02.18 13:49:38 -03'00'



Assinado com senha por: JOÃO PAULO GENÉSIO - 18/02/2025 às 15:45:31
Documento N°: 3486465A4502026 - consulta é autenticada em:
<https://demandas.spsempapel.sp.gov.br/demandas/documento/3486465A4502026>



SGRICAP2025013738DM



PREFEITURA MUNICIPAL DE PIEDADE

Paço Municipal "Messias Rolim da Silva"

Praça Raul Gomes de Abreu, 200 - Centro - Piedade - SP

CEP. 18.170-000 - Telefone (15) 3244-8400

e-mail: piedade@piedade.sp.gov.br

DECLARAÇÃO DE NÃO INÍCIO DE OBRA

Ref.: Demanda SP Sem Papel nº 084483

Declaro para os devidos fins e sob as penas da lei, que o objeto do convênio PAVIMENTAÇÃO ASFÁLTICA – ORTIZES FASE II, Demanda 084483 a ser celebrado com a Secretaria de Governo e Relações Institucionais não teve sua execução iniciada, nos termos do artigo 56 da Lei 6544, de 22 de novembro de 1989.

O referido é verdade e dou fé.

Piedade/SP, aos 17/02/2025.

GERALDO PINTO DE
CAMARGO
FILHO:25541713862

Assinado de forma digital por
GERALDO PINTO DE CAMARGO
FILHO:25541713862
Dados: 2025.02.18 13:50:12 -03'00'

GERALDO PINTO DE CAMARGO FILHO
Prefeito Municipal



Assinado com senha por: JOÃO PAULO GENÉSIO - 18/02/2025 às 15:46:19
Documento N°: 3486590A4502038 - consulta é autenticada em:
<https://demandas.spsempapel.sp.gov.br/demandas/documento/3486590A4502038>



SGRICAP2025013740DM



PREFEITURA MUNICIPAL DE PIEDADE

Paço Municipal "Messias Rolim da Silva"

Praça Raul Gomes de Abreu, 200 - Centro - Piedade - SP

CEP. 18.170-000 - Telefone (15) 3244-8400

e-mail: piedade@piedade.sp.gov.br

DECLARAÇÃO DE RESERVA DE RECURSOS

Ref.: Demanda SP Sem Papel nº 084483

Declaro para os devidos fins e sob as penas da lei, que esse Município assegurou os recursos no valor de R\$ 107.761,67 (Cento e sete mil setecentos e sessenta e um reais e sessenta e sete centavos) necessários à complementação do objeto proposto no convênio a ser firmado com a Secretaria de Governo e Relações Institucionais, através da reserva de recursos orçamentários, conforme elemento econômico nº 44.90.51, estando de acordo com o disposto no artigo 184 da Lei Federal nº 14.133/2021.

Piedade/SP, na data da assinatura.

GERALDO PINTO DE
CAMARGO
FILHO:25541713862

Assinado de forma digital por
GERALDO PINTO DE CAMARGO
FILHO:25541713862
Dados: 2025.02.18 13:50:32 -03'00'

GERALDO PINTO DE CAMARGO FILHO
Prefeito Municipal



Assinado com senha por: JOÃO PAULO GENÉSIO - 18/02/2025 às 15:51:09
Documento N°: 3486634A4502080 - consulta é autenticada em:
<https://demandas.spsempapel.sp.gov.br/demandas/documento/3486634A4502080>



SGRICAP2025013750DM



Anotação de Responsabilidade Técnica - ART
Lei nº 6.496, de 7 de dezembro de 1977
Conselho Regional de Engenharia e Agronomia do Estado de São Paulo

CREA-SP

ART de Obra ou Serviço

2620250271545

Substituição retificadora à 28027230230206693

1. Responsável Técnico

TIAGO VASCONCELLOS ATHAYDE

Título Profissional: Engenheiro Civil

Empresa Contratada:

RNP: 2608305229

Registro: 5063315741-SP

Registro:

2. Dados do Contrato

Contratante: Prefeitura Municipal de Piedade

Endereço: Praça RAUL GOMES DE ABREU

Complemento:

Cidade: Piedade

Contrato:

Valor: R\$ 6.592,36

Ação Institucional:

Celebrado em: 13/05/2014

Tipo de Contratante: Pessoa Jurídica de Direito Público

Bairro:

UF: SP

Vinculada à Art nº:

CPF/CNPJ: 46.634.457/0001-59

Nº: 200

CEP: 18170-000

3. Dados da Obra Serviço

Endereço: Estrada Municipal FRANCISCO ORTIZES DE MORAES

Complemento: PDD 020

Cidade: Piedade

Data de Início: 01/07/2023

Previsão de Término: 01/07/2025

Coordenadas Geográficas:

Finalidade: Infraestrutura

Bairro: ORTIZES

UF: SP

Nº:

CEP: 18170-000

Código:

CPF/CNPJ:

4. Atividade Técnica

			Quantidade	Unidade
Elaboração				
1	Projeto	de pavimentação	2974,86000	metro quadrado
Fiscalização				
2	Execução de obra	de pavimentação	2974,86000	metro quadrado

Após a conclusão das atividades técnicas o profissional deverá proceder a baixa desta ART

5. Observações

Projeto básico de pavimentação, elaboração de orçamento e fiscalização da execução da obra, Estrada Municipal Francisco Ortizes de Moraes, antiga PDD 020.

6. Declarações

Acessibilidade: Declaro atendimento às regras de acessibilidade previstas nas normas técnicas da ABNT, na legislação específica e no Decreto nº 5.296, de 2 de dezembro de 2004.



SGRICAP2025013751DM

53

7. Entidade da Classe

Nenhuma

8. Assinaturas

Declaro serem verdadeiras as informações acima

Local _____ data _____
TIAGO VASCONCELLOS ATHAYDE
Assinado digitalmente por Tiago Vasconcellos Athayde
Dados: 3623.632.17 14.36.21-02'10"
TIAGO VASCONCELLOS ATHAYDE - CPF: 348.288.849-68
GERALDO RYTO DE CAMARGO RYNO2564171363 Assinado digitalmente por Geraldo Rytto de Camargo Ryno
Dados: 3489.48 14.34.21-02'10"
Prefeitura Municipal de Piedade - CPF/CNPJ: 48.684.457/0001-59

9. Informações

- A presente ART encontra-se devidamente quitada conforme dados constantes no rodapé-versão do sistema, certificada pelo Nosso Número.

- A autenticidade deste documento pode ser verificada no site www.creasp.org.br ou www.confea.org.br

- A guarda da via assinada da ART será de responsabilidade do profissional e do contratante com o objetivo de documentar o vínculo contratual.

www.creasp.org.br
Tel: 0800 017 18 11
E-mail: acesar@link.Fale Conosco do site acima



Valor ART R\$ 0,00

Registrada em: 17/02/2025

Valor Pago R\$ 0,00

Nosso Número: 2520250271545

Versão do sistema

Impressão em: 17/02/2025 14:54:42



Assinado com senha por: JOÃO PAULO GENÉSIO - 18/02/2025 às 15:51:48
Documento N°: 3486644A4502085 - consulta é autenticada em:
<https://demandas.spsempapel.sp.gov.br/demandas/documento/3486644A4502085>



SGRICAP2025013751DM



PREFEITURA MUNICIPAL DE PIEDADE

Paço Municipal "Messias Rolim da Silva"

Praça Raul Gomes de Abreu, 200 - Centro - Piedade - SP

CEP. 18.170-000 - Telefone (15) 3244-8400

e-mail: piedade@piedade.sp.gov.br

DECLARAÇÃO DE APROVAÇÃO OUTROS ÓRGÃOS

Ref.: Demanda SP Sem Papel nº 084483

Declaro para os devidos fins e sob as penas da Lei, que não existe necessidade de outras aprovações, licença e/ou outorgas em outros órgãos como exemplo: CETESB, CONDEPHAAT, DER, IPHAN, DEPRN, DNIT, DAEE, ALL, concessionárias locais de água, energia e gás para a execução da PAVIMENTAÇÃO ASFÁLTICA – ORTIZES FASE II a ser realizada com os recursos da Secretaria de Governo e Relações Institucionais do Estado de São Paulo.

O referido é verdade e dou fé.

Piedade/SP, na data da assinatura.

GERALDO PINTO DE
CAMARGO
FILHO:25541713862

Assinado de forma digital por
GERALDO PINTO DE CAMARGO
FILHO:25541713862
Dados: 2025.02.18 14:04:43 -03'00'

GERALDO PINTO DE CAMARGO FILHO
Prefeito Municipal



Assinado com senha por: JOÃO PAULO GENÉSIO - 18/02/2025 às 15:52:38
Documento N°: 3486647A4502095 - consulta é autenticada em:
<https://demandas.spsempapel.sp.gov.br/demandas/documento/3486647A4502095>



SGRICAP2025013752DM



GOVERNO DO ESTADO DE SÃO PAULO

CERTIFICADO DE REGULARIDADE DO MUNICÍPIO PARA CELEBRAR CONVÊNIOS - CRMC

Validade: 15 de Março de 2025

CRMC Nº: 448_1850636867

Data de Emissão: 21/02/2025

Prefeitura Municipal de Piedade

CNPJ 46.634.457/0001-59

Praça Raul Gomes de Abreu, 200

Centro - SP - CEP:18170-000

Certificamos que o Município acima identificado está inscrito no **Sistema Integrado de Convênios do Estado de São Paulo**, de acordo com o Decreto nº 52.479 de 14 de Dezembro de 2007.

Para fins de celebração de convênio o presente Certificado substitui os documentos relacionados nos artigos 5º, inciso VI, 8º, incisos I a VI, do Decreto nº 59.215, de 21 de Maio de 2013, e no artigo 27, alínea c, da Lei Federal nº 8.036, de 11 de maio de 1990.

Documentos Arquivados	Validade
• Certidão declaratória de efetivo exercício de cargo do Prefeito	31/12/2025
• Cópias autenticadas do RG e CPF do Prefeito	Sem Vencimento
• Declaração de que o Município vem aplicando regularmente o mínimo de 25% dos impostos no ensino	31/12/2025
• Declaração que a formalização de convênio com o Governo do Estado de São Paulo não contraria a Lei Orgânica do Município	31/12/2025
• Declaração que o município não incorre nas vedações impostas pela Lei Complementar nº 101	31/12/2025
• Declaração de que o Município está em dia com as prestações de contas referentes a recursos recebidos do Estado	31/12/2025
• Comprovante de encaminhamento do prestação de contas ao Tribunal de Contas do Estado referente ao último exercício	31/03/2025
• Certificado de Regularidade do FGTS - CRF	15/03/2025
• Certidão Negativa de Débito - CND	12/05/2025

SP-1/150119366836821202502



Assinado com senha por: GERALDO PINTO DE CAMARGO FILHO - 21/02/2025 às 15:05:00
Autenticado com senha por: GERALDO PINTO DE CAMARGO FILHO - 21/02/2025 às 15:02:16
Documento Nº: 3502073A4521640 - consulta é autenticada em:
<https://demandas.spsempapel.sp.gov.br/demandas/documento/3502073A4521640>





Demandas

Minhas Assinaturas

Catálogo de portfólio

Relatórios

GERALDO PINTO DE CAMARGO FILHO
Deputado

Pesquisar

Demanda

Sua demanda envolve recursos financeiros: *

Sim Não

Portfólio: *

674 - Infraestrutura urbana

Detalhes da Demanda

Demanda (Principal):	084483
Processo:	
Estado Atual:	Aguardando Análise Técnica
Órgão/Entidade Responsável:	SECRETARIA DE GOVERNO E RELAÇÕES INSTITUCIONAIS
Prioritária de Governo:	SIM
Demandante:	PREFEITURA MUNICIPAL DE PIEDADE
Solicitante:	Maria Lúcia Amary
Valor do Estado:	R\$ 300.000,00
Valor Contrapartida:	R\$ 107.761,67
Valor Total:	R\$ 407.761,67
Valor da Emenda:	R\$ 300.000,00
Nome do Parlamentar:	Maria Lúcia Amary
Emenda	2025.065.66077 Emenda LOA

+ Folha capa emenda

+ Análise de Admissibilidade

+ Itens do Plano de Trabalho

+ Justificativa

+ Regime de Execução

Fluxo da Demanda

Estado Atual

Aguardando Análise
TécnicaNenhuma ação disponível para
o documento.Você não possui permissão
para Retornar Estado.
Entre em contato com seu
responsável para que ele realize
a solicitação.

Resumo

29°C Parc ensolarado 15:10
POR PTB2 21/02/2025



GOVERNO DO ESTADO DE SÃO PAULO
SECRETARIA DE GOVERNO E RELAÇÕES INSTITUCIONAIS
SUBSECRETARIA DE CONVÊNIOS COM MUNICÍPIOS E ENTIDADES NÃO GOVERNAMENTAIS



ANÁLISE TÉCNICA

Parecer: DEVOLVIDO PARA DILIGÊNCIA

Interessado: PREFEITURA MUNICIPAL DE PIEDADE

Convênio: -

Demanda Principal: 084483

Assunto: Infraestrutura urbana

Prezado(a), para que possamos dar andamento na formalização de convênio, são necessários os seguintes ajustes:

1. Planilha orçamentária

Obs.: Em vistoria realizada em 25/02/2025, verificou-se que há necessidade de revisão dos limites de pavimentação, em especial das embocaduras, para permitir a drenagem adequada das águas pluviais. Favor revisar os quantitativos, conforme alterações; Favor incluir, no mesmo arquivo da planilha orçamentária, o cronograma de execução (no padrão municipal, não se trata do cronograma de desembolso) e a memória de cálculo de todos os serviços previstos no orçamento; Favor apresentar composição das bocas de lobo previstas em planilha; Favor utilizar o item de CBUQ de outra fonte de pesquisa de preços (recomenda-se o Boletim CDHU), tendo em vista que o item SINAPI não prevê a carga e o transporte do material e que a de acordo com a Súmula nº 16 do TCE, "Em procedimento licitatório, é vedada a fixação de distância para usina de asfalto"; Favor verificar se o item "SINAPI 7701" é adequado para a finalidade proposta; Favor verificar a necessidade de transporte no item referente à base de brita graduada;

2. Cronograma de Desembolso

Obs.: Favor revisar, conforme alterações na planilha orçamentária;

3. Memorial descritivo

Obs.: Favor revisar, conforme alteração na planilha orçamentária e no projeto básico; Favor descrever todos os serviços constantes em planilha orçamentária, inclusive os referentes a transporte de materiais, com devidos mapas indicados de distância;

4. Projeto básico

Obs.: Favor revisar, conforme apontamentos feitos na vistoria realizada em 25/02/2025; Favor indicar em projeto as dimensões da via, incluindo estaqueamento para indicação do comprimento; favor indicar de quem é a propriedade dos trechos de lançamento de águas pluviais (em caso de se tratar de APP, apresentar declaração do setor de meio-ambiente municipal indicando se há necessidade de aprovação de outros órgãos); favor indicar em projeto como será realizado o travamento da pavimentação, no seu limite final;



SGRIPAA2025001647DM



GOVERNO DO ESTADO DE SÃO PAULO
SECRETARIA DE GOVERNO E RELAÇÕES INSTITUCIONAIS
SUBSECRETARIA DE CONVÊNIOS COM MUNICÍPIOS E ENTIDADES NÃO GOVERNAMENTAIS

5. Declaração de reserva de recursos ✓

Obs.: Favor revisar, conforme alterações na planilha orçamentária;

6. Documentação complementar – composição de BDI ✓

Obs.: Favor apresentar documento Demonstrativo de BDI, conforme Acórdão com o TCU.

25 de fevereiro de 2025.

Erick Rodrigues de Almeida

CAU nº: 000A798735

São Paulo, 25 de fevereiro de 2025

ERICK RODRIGUES DE ALMEIDA
Engenheiro
ESCRITÓRIO REGIONAL DE SOROCABA



Assinado com senha por: ERICK RODRIGUES DE ALMEIDA - 25/02/2025 às 18:22:02
Documento N°: 084483A4541021 - consulta é autenticada em:
<https://demandas.spsempapel.sp.gov.br/demandas/documento/084483A4541021>



SGR/PAA2025001647DM



PREFEITURA MUNICIPAL DE PIEDADE

Paço Municipal "Messias Rolim da Silva"

Praça Raul Gomes de Abreu, 200 - Centro - Piedade - SP

CEP. 18.170-000 - Telefone (15) 3244-8400

e-mail: piedade@piedade.sp.gov.br

Ofício nº 080/2025

Piedade/SP, 28 de fevereiro de 2025.

Ao Setor de Tesouraria

Assunto: Abertura de Conta Bancária para recebimento de recurso oriundo da Demanda SP Sem Papel nº 084483. Processo nº SGRI-PRC-2025-00051-DM.

Prezada Vania,

Solicito, gentilmente, a **abertura de conta bancária** para recebimento de recursos oriundos da **Demanda 084483**, que tem por objeto o financiamento da **Obra de Pavimentação de Via do Ortizes Fase II**, em conformidade com o Termo de Convênio firmado junto à Secretaria de Governo e Relações Institucionais do Governo do Estado de São Paulo.

Após abertura da conta, favor encaminhar "Comprovante/extrato da conta corrente" para que este Setor de Convênios adote as providências necessárias.

JOÃO PAULO GENESIO
Setor de Convênios

Recebido em
28/02/25
Turismo -



Formulário de requerimento

Solicitante:	PREFEITURA MUNICIPAL DE PIEDADE
Portfólio:	Infraestrutura urbana
Valor total:	R\$ 439.655,93

PAVIMENTAÇÃO ASFÁLTICA

Tipo da Obra:	Pavimentação, Recapeamento, Guias e Sarjetas
Classificação:	Urbana
Valor solicitado:	R\$ 439.655,93
Endereço:	ESTRADA MUNICIPAL FRANCISCO ORTIZES DE MORAES, nº01 - ORTIZES - Piedade, São Paulo - SP, 18170-000 Latitude: / Longitude:

Justificativa

O bairro Ortizes já recebeu obras de pavimentação, porém os recursos disponíveis anteriormente não foram suficientes para atender toda a demanda. A destinação deste novo investimento estadual é essencial para dar continuidade ao processo de urbanização.

A pavimentação trará benefícios diretos, como a melhoria do tráfego de veículos e pedestres, facilitando o acesso a serviços essenciais e impulsionando o comércio local. Além disso, reduzirá os impactos causados por vias irregulares, prevenindo acidentes e promovendo a saúde da população ao minimizar problemas como poeira e lama.

Com essa intervenção, Piedade/SP segue avançando na modernização da sua infraestrutura, garantindo valorização imobiliária e melhor qualidade de vida para seus habitantes.



SGRIREQ2025001032DM



Fotos da obra

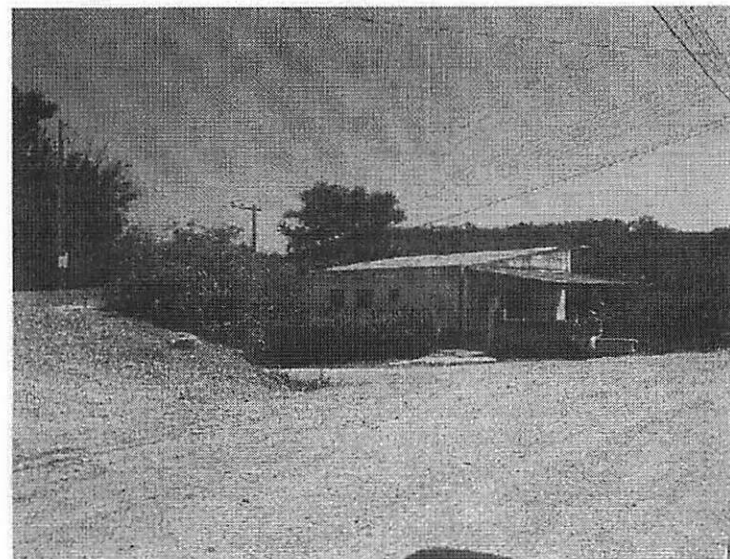

Tipo da imagem: Foto de Logradouro
Descrição da foto: foto 1



SGRIREQ2025001032DM



Tipo da imagem: Foto de Logradouro
Descrição da foto: foto 2



SGRIREQ2025001032DM



Tipo da imagem: Foto da Estrada (Trecho)
Descrição da foto: foto 3



SGRIREQ2025001032DM



Tipo da imagem: Foto da Estrada (Trecho)
Descrição da foto: foto 4



SGRREQ2025001032DM

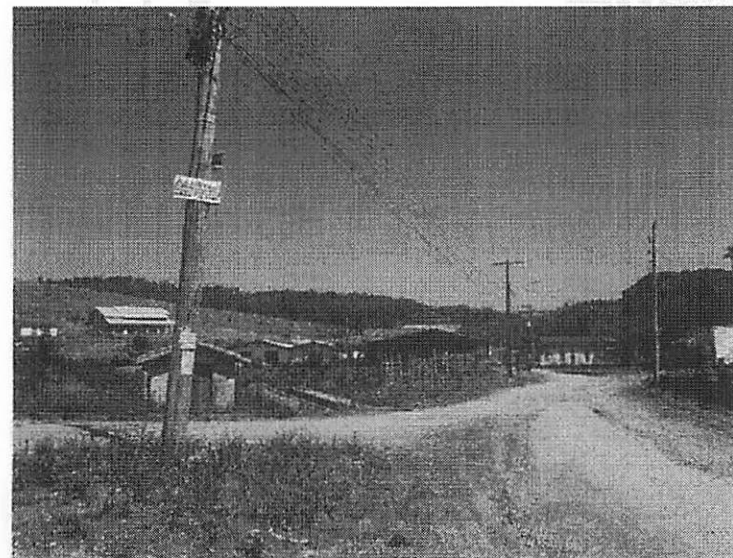

Tipo da imagem: Foto da Estrada (Trecho)
Descrição da foto: foto 5



SGRREQ2025001032DM

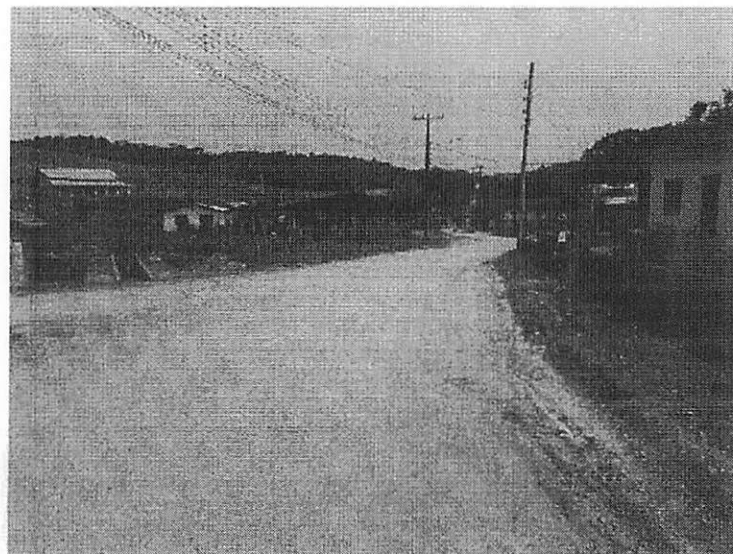

Tipo da imagem: Foto da Rua/Avenida
Descrição da foto: foto 6

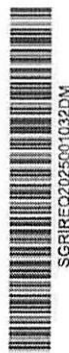

Tipo da imagem: Foto da Estrada (Trecho)
Descrição da foto: foto 7



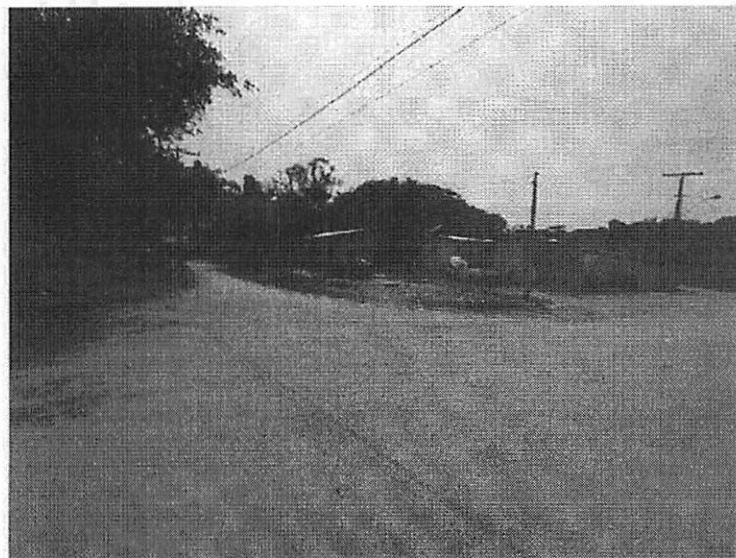

Tipo da imagem: Foto da Estrada (Trecho)
Descrição da foto: foto 8



SGRREQ2025001032DM

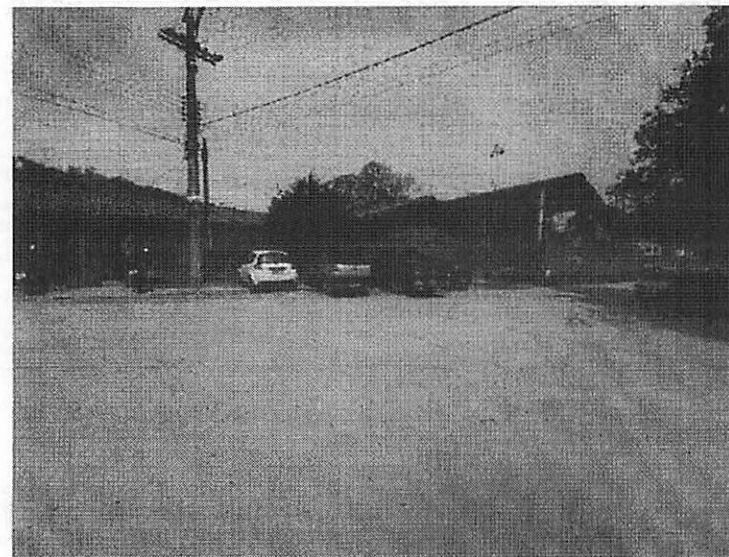

Tipo da imagem: Foto da Estrada (Trecho)
Descrição da foto: foto 9

PIEDADE, 28 de Fevereiro de 2025

GERALDO PINTO DE CAMARGO FILHO
Prefeito
PREFEITURA MUNICIPAL DE PIEDADE



SGRREQ2025001032DM



Assinado com senha por: GERALDO PINTO DE CAMARGO FILHO - 28/02/2025 às 16:35:57
Documento N°: 084483A4584502 - consulta e autenticação em:
<https://demandas.spsempapel.sp.gov.br/demandas/documentos/084483A4584502>

**REGIME DE EXECUÇÃO:** Administração Indireta

DECLARO estar ciente das responsabilidades do município quanto ao atendimento no disposto na Subseção II, artigo 45 e seguintes da Lei n.º 14.133/2021, bem como quanto às regras de acessibilidade previstas nas Normas Técnicas de Acessibilidade da ABNT/NBR 9050 de setembro de 1994 e suas alterações, e na legislação específica, em especial a Lei Federal 10.098 de 19/12/2000; a Lei Federal 13.148 de 06/07/2015, a Lei Estadual 11.263 de 12/11/2002 e o Decreto nº. 5.298/2004, para os projetos e obras de construção, reforma ou ampliação de edificações de uso público ou coletivo, nos espaços urbanos ou em mudança de destinação de uso para estes fins e que assumiremos qualquer ação civil e/ou criminal pelo não atendimento das acessibilidades.

DECLARO que, após a celebração do convênio, o Município informará a conta bancária específica vinculada ao convênio, bem como Gestor designado para a sua execução.

DECLARO ter pleno conhecimento do artigo 28 da Lei 14.133/2021 quanto às possíveis modalidades licitatórias que poderão ser adotadas para a contratação do objeto do Convênio a ser celebrado, e que a Prefeitura Municipal observará o disposto no processo licitatório a ser realizado.

METAS A SEREM ATINGIDAS: Promover o desenvolvimento social e urbano do município, conforme previsto na Lei Orçamentária em vigor, em estrita observância ao Artigo 184 da Lei Federal nº 14.133/2021

Integram o Plano de Trabalho: folha, planilha orçamentária, cronograma físico financeiro, memorial descritivo, declaração de domínio público, declaração de não início de obra, mapa de localização, projeto básico, declaração de reserva de recursos.

PLANO DE TRABALHO**OBJETO:****PAVIMENTAÇÃO ASFÁLTICA**

Tipo da Obra:	Pavimentação, Recapeamento, Guias e Sarjetas
Classificação:	Urbana
Valor solicitado:	R\$ 439.655,93
Endereço:	ESTRADA MUNICIPAL FRANCISCO ORTIZES DE MORAES, nº01 - ORTIZES - Piedade, São Paulo - SP, 18170-000 Latitude: / Longitude:

JUSTIFICATIVA:

O bairro Ortizes já recebeu obras de pavimentação, porém os recursos disponíveis anteriormente não foram suficientes para atender toda a demanda. A destinação deste novo investimento estadual é essencial para dar continuidade ao processo de urbanização.

A pavimentação trará benefícios diretos, como a melhoria do tráfego de veículos e pedestres, facilitando o acesso a serviços essenciais e impulsionando o comércio local. Além disso, reduzirá os impactos causados por vias irregulares, prevenindo acidentes e promovendo a saúde da população ao minimizar problemas como poeira e lama.

Com essa intervenção, Piedade/SP segue avançando na modernização da sua infraestrutura, garantindo valorização imobiliária e melhor qualidade de vida para seus habitantes.

REGIME DE EXECUÇÃO: Administração Indireta

DECLARO estar ciente das responsabilidades do município quanto ao atendimento no disposto na Subseção II, artigo 45 e seguintes da Lei n.º 14.133/2021, bem como quanto às regras de acessibilidade previstas nas Normas Técnicas de Acessibilidade da ABNT/NBR 9050 de setembro de 1994 e suas alterações, e na legislação específica, em especial a Lei Federal 10.098 de 19/12/2000; a Lei Federal 13.148 de 06/07/2015, a Lei Estadual 11.263 de 12/11/2002 e o Decreto nº. 5.298/2004, para os projetos e obras de construção, reforma ou ampliação de edificações de uso público ou coletivo, nos espaços urbanos ou em mudança de destinação de uso para estes fins e que assumiremos qualquer ação civil e/ou criminal pelo não atendimento das acessibilidades.

DECLARO que, após a celebração do convênio, o Município informará a conta bancária específica vinculada ao convênio, bem como Gestor designado para a sua execução.

DECLARO ter pleno conhecimento do artigo 28 da Lei 14.133/2021 quanto às possíveis modalidades licitatórias que poderão ser adotadas para a contratação do objeto do Convênio a ser celebrado, e que a Prefeitura Municipal observará o disposto no processo licitatório a ser realizado.

METAS A SEREM ATINGIDAS: Promover o desenvolvimento social e urbano do município, conforme previsto na Lei



Assinado com senha por: GERALDO PINTO DE CAMARGO FILHO - 25/02/2025 às 16:35:53
Documento N.º: 064483A4584503 - consulte e autentique aqui:
<https://documentos.sp.smp.sp.gov.br/documentos/064483A4584503>

Orçamentária em vigor, em estreita observância ao Artigo 184 da Lei Federal nº 14.133/2021

Integram o Plano de Trabalho: fotos, planilha orçamentária, cronograma físico financeiro, memorial descritivo, declaração de domínio público, declaração de não início de obra, mapa de localização, projeto básico, declaração de reserva de recursos.

São Paulo, 28 de Fevereiro de 2025

GERALDO PINTO DE CAMARGO FILHO
Prefeito
PREFEITURA MUNICIPAL DE PIEDADE



SGRIPTA2025001057DM



Assinado com senha por: GERALDO PINTO DE CAMARGO FILHO - 28/02/2025 às 16:35:58
Documento N°: 084483A4584504 - consulta é autêntica em:
<https://demandas.cspempapel.sp.gov.br/demandas/documento/084483A4584504>

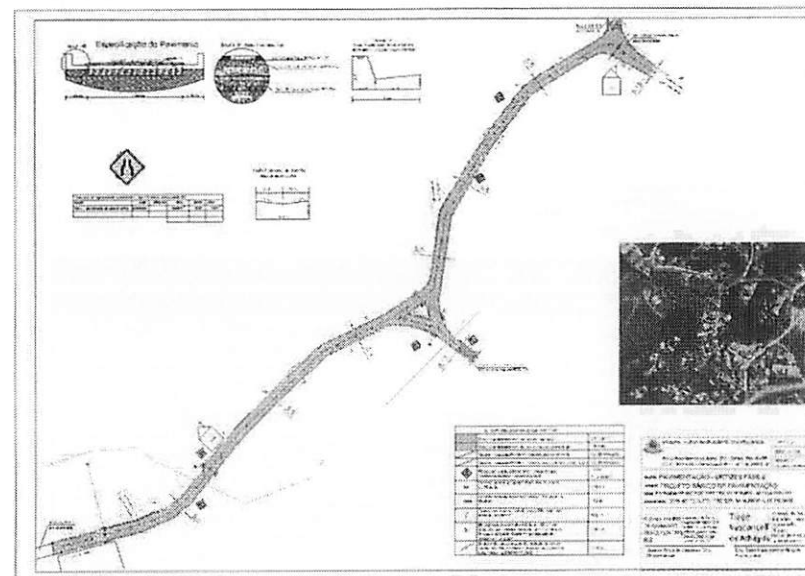

SGRICA P2025019239DM



Assinado com senha por: GERALDO PINTO DE CAMARGO FILHO - 28/02/2025 às 16:35:58
 Autenticado com senha por: JOÃO PAULO GENESEIO - 28/02/2025 às 15:33:13
 Documento Nº: 3551867A4584505 - consulta e autenticação em:
<https://demandas.spsempapel.sp.gov.br/demandas/documento/3551867A4584505>

[illegible]

Valor no período	R\$1.107,51	R\$8.709,89	R\$24.949,99	R\$12.790,32	R\$7.176,12	R\$1.042,82
Valor acumulado	R\$1.107,51	R\$9.817,40	R\$34.767,39	R\$47.557,71	R\$54.733,83	R\$55.776,65
Percentual acumulado	1,00%	71,64%	92,69%	97,05%	98,79%	100,00%

GERALDO PINTO DE
CAMARGO
FILHO:25541713862

Assinado com senha por: GERALDO PINTO DE CAMARGO FILHO - 28/02/2025 às 16:35:59
Autenticado com senha por: JOÃO PAULO GENÉSIO - 28/02/2025 às 15:21:34
Documento N°: 355186744584506 - consulta é autenticada em:
<https://demandas.sosempapel.pj.gov.br/demandas/documento/355186744584506>



ORÇAMENTO										
<p> CGMP Padronização: Orçamentos 2 LOCAL Câmara Francisco Otonário de Moura - (MUNICÍPIO) 2022 </p>										<p> Tabela ORÇAM 2022022 - ver planilha Tabela ORÇAM 2022022 - ver planilha </p>
Item	Descrição	Valor	Valor	Valor	Valor	Valor	Valor	Valor	Valor	Valor
1	Serviços Prestacionais									R\$ 261.861,00
1.1	CONTRATO Nº 003/2021 - FOGOS DE LAR COM EMERGÊNCIA, DIFUSÃO E EXIBIÇÃO EM MODULO - (R\$ 261.861,00)		4.102,74	149	R\$ 220,31	R\$ 220,31	0,30	R\$ 242,87		
2	Passagem aérea									R\$ 959.931,00
2.1	SUPORTE TÉCNICO PARA CÂMERA VERTICAL, VERTICALIZADA E FOGOS APONTES DE VENTILADOR TÍPICO MANOEL DE OLIVEIRA, COLOCAÇÃO DE FOGOS EM INTERIORES AF. 20/2018		3.709,24	149	R\$ 24,31	R\$ 24,31	0,30	R\$ 26,81		R\$ 27,54
2.2	GRUPO DE FOGOS APONTES DE CÂMERA VERTICAL, MANOEL DE OLIVEIRA EM FOGOS DE PNEU MATO COM INTERIORES AF. 20/2018 E FOGOS APONTES DE CÂMERA VERTICAL MANOEL DE OLIVEIRA AF. 20/2018		833,80	149	R\$ 5,56	R\$ 5,56	0,30	R\$ 6,26		R\$ 6,56
2.3	REPARAÇÃO E CONSTATACÃO DE SUJEITO DE SOLID PRONUNCIAMENTO ANO 2020 AF. 10/2018		2.418,80	149	R\$ 16,19	R\$ 16,19	0,30	R\$ 17,82		R\$ 18,37
2.4	Suporte de bilha produzida		320,75	149	R\$ 2,15	R\$ 2,15	0,20	R\$ 2,35		R\$ 2,45
2.5	Impressão de documentos digitais		7.518,85	149	R\$ 50,47	R\$ 50,47	0,20	R\$ 55,52		R\$ 57,42
2.6	Câmara de vídeo em circuito fechado de televisão - CFTV		79,15	149	R\$ 0,53	R\$ 0,53	0,20	R\$ 0,58		R\$ 0,62
3	Material de consumo									R\$ 63.822,00
3.1	PLACA DE IDENTIFICAÇÃO DE FOGOS DE LAR EM INTERIORES AF. 20/2018		1,30	149	R\$ 0,0087	R\$ 0,0087	0,30	R\$ 0,0096		R\$ 0,01
3.2	UNIDADE DE DESENVOLVIMENTO DE CÂMERAS DE FOGOS DE LAR AF. 20/2018, PNEU MATO AF. 20/2018, INTERIORES AF. 20/2018, INTERIORES AF. 20/2018		19,00	149	R\$ 0,13	R\$ 0,13	0,30	R\$ 0,14		R\$ 0,15
3.3	UNIDADE DE DESENVOLVIMENTO DE CÂMERAS DE FOGOS DE LAR AF. 20/2018, PNEU MATO AF. 20/2018, INTERIORES AF. 20/2018, INTERIORES AF. 20/2018		19,00	149	R\$ 0,13	R\$ 0,13	0,30	R\$ 0,14		R\$ 0,15
4	SUBTOTAL - RECURSOS DO CONVÊNIO									R\$ 154.834,00
5	Material de consumo									R\$ 63.822,00
5.1	PLACA DE IDENTIFICAÇÃO DE FOGOS DE LAR EM INTERIORES AF. 20/2018		1,30	149	R\$ 0,0087	R\$ 0,0087	0,30	R\$ 0,0096		R\$ 0,01
5.2	UNIDADE DE DESENVOLVIMENTO DE CÂMERAS DE FOGOS DE LAR AF. 20/2018, PNEU MATO AF. 20/2018, INTERIORES AF. 20/2018, INTERIORES AF. 20/2018		19,00	149	R\$ 0,13	R\$ 0,13	0,30	R\$ 0,14		R\$ 0,15
5.3	UNIDADE DE DESENVOLVIMENTO DE CÂMERAS DE FOGOS DE LAR AF. 20/2018, PNEU MATO AF. 20/2018, INTERIORES AF. 20/2018, INTERIORES AF. 20/2018		19,00	149	R\$ 0,13	R\$ 0,13	0,30	R\$ 0,14		R\$ 0,15
6	SUBTOTAL - RECURSOS DO MUNICÍPIO									R\$ 63.822,00
7	SUBTOTAL - RECURSOS DO CONVÊNIO									R\$ 154.834,00
8	SUBTOTAL - RECURSOS DO MUNICÍPIO									R\$ 63.822,00
9	SUBTOTAL - RECURSOS DO CONVÊNIO									R\$ 154.834,00
10	SUBTOTAL - RECURSOS DO MUNICÍPIO									R\$ 63.822,00
11	SUBTOTAL - RECURSOS DO CONVÊNIO									R\$ 154.834,00
12	SUBTOTAL - RECURSOS DO MUNICÍPIO									R\$ 63.822,00
13	SUBTOTAL - RECURSOS DO CONVÊNIO									R\$ 154.834,00
14	SUBTOTAL - RECURSOS DO MUNICÍPIO									R\$ 63.822,00
15	SUBTOTAL - RECURSOS DO CONVÊNIO									R\$ 154.834,00
16	SUBTOTAL - RECURSOS DO MUNICÍPIO									R\$ 63.822,00
17	SUBTOTAL - RECURSOS DO CONVÊNIO									R\$ 154.834,00
18	SUBTOTAL - RECURSOS DO MUNICÍPIO									R\$ 6

GERALDO PINTO DE CAMARGO
FELHO 05541713562
Rua Maria de Lurdes, 84 - JARDIM PIRATUNHA
21.090-000 - FONE: 21.233.17.6662
Cidade: 055 - 05541713562 - 45.17

Geraldo Pinto de Camargo Filho
Prefeito Municipal

Elaborado por
Engº Tiago Vasconcellos Athayde

Generaldo Pinto de Camargo
Prefeito Municipal

Elaborado por
Engº Tiago Vasconcellos Athayde

Assinado com senha por: GERALDO PINTO DE CAMARGO FILHO - 28/02/2025 às 16:35:59
 Autenticado com senha por: JOÃO PAULO GENESIO - 28/02/2025 às 15:13:28
 Documento Nº: 3551867A4584507 - consulta é autenticada em:
<https://demandas.spsempapel.sp.gov.br/demandas/documento/3551867A4584507>



5GRICAP2025019215DM



SGBICAP2025019209DM



PREFEITURA MUNICIPAL DE PIEDADE

Paço Municipal "Messias Rolim da Silva"

Praça Raul Gomes de Abreu, 200 - Centro - Piedade - SP

CEP: 18.170-000 - Telefone (15) 3244-8400

e-mail: piedade@piedade.sp.gov.br

DECLARAÇÃO DE RESERVA DE RECURSOS

Ref.: Demanda SP Sem Papel nº 084483

Declaro para os devidos fins e sob as penas da lei, que esse Município assegurou os recursos no valor de R\$ 139.655,93 (Cento e trinta e nove mil, seiscentos e cinquenta e cinco reais e noventa e três centavos) necessários à complementação do objeto proposto no convênio a ser firmado com a Secretaria de Governo e Relações Institucionais, através da reserva de recursos orçamentários, conforme elemento econômico nº 44.90.51, estando de acordo com o disposto no artigo 184 da Lei Federal nº 14.133/2021.

GERALDO PINTO DE
CAMARGO
FILHO:25541713862

Piedade/SP, na data da assinatura.
Assinado de forma digital por
GERALDO PINTO DE CAMARGO
FILHO:25541713862
Dados: 2025.02.28 16:26:02
+03'00'

GERALDO PINTO DE CAMARGO FILHO
Prefeito Municipal



Assinado com senha por: GERALDO PINTO DE CAMARGO FILHO - 28/02/2025 às 16:35:59
Autenticado com senha por: JOÃO PAULO GENÉSIO - 28/02/2025 às 16:27:50
Documento N°: 3551867A4584508 - consulta e autenticação em:
<https://demandas.spsem papel.sp.gov.br/demandas/documento/3551867A4584508>



SGRICAP2025019330DM



PREFEITURA MUNICIPAL DE PIEDADE Secretaria Municipal de Obras, Urbanismo e Habitação

Praça Raul Gomes de Abreu, 200 - Centro - Piedade - SP

CEP: 18.170-000 - Telefone (15) 3244-8400

E-mail: nbras@piedade.sp.gov.br

MEMORIAL DESCRITIVO DOS MATERIAIS E SERVIÇOS

Local: Estrada Francisco Ortiz de Moraes – FASE 2.

Município: Piedade.

Regime de Execução: Empreitada global por preço unitário.

Obra: Pavimentação.

1 – FINALIDADE:

Execução de pavimentação asfáltica, guias, sarjetas, drenagem e sinalização em vias públicas, na cidade Piedade, com fornecimento de todos os materiais e mão de obra, necessários à execução, compreendendo os seguintes serviços:

2 – EXECUÇÃO DOS SERVIÇOS

2.1 Serviços preliminares.

2.1.1 A placa de obra deve ser executada conforme o padrão do Estado de São Paulo, nas dimensões de 3,05x1,50m, a conservação e manutenção na placa até o fim do contrato do repasse junto ao órgão concededor (Estado de São Paulo ou Caixa Econômica Federal) é de responsabilidade da construtora contratada. Item do orçamento CDHU 02.08.050.

2.2 Pavimentação e recapamento

2.2.1 Pavimentação

2.2.1 Deverá ser executada a limpeza e raspagem da rua com a motoniveladora e/ou catenária, com o intuito de acertar, nivelar e alinhar a base, removendo assim as irregularidades, removendo o concreto das calçadas e vegetação, para receber a extrusão da guia e sarjeta. Item do orçamento CDHU 02.08.050.

2.2.2 As guias e sarjetas deverão ser executadas com o Perfil 450mm, resultando assim em uma sarjeta de 30cm, será pago através do item SINAPI 94287 independentemente se o trecho for reto ou curvo.

2.2.3 Deverá ser aberto (estacado) a caixa (vão entre as sarjetas) com uma profundidade mínima de 20cm (a ser medido entre o topo da sarjeta e o fundo da caixa), e compactada até atingir o grau de compactação mínimo de 95% PN. A empreiteira contratada tem que avisar, com antecedência de 24 horas, ao fiscal da obra a data dos ensaios de compactação, para que os mesmos possam ser acompanhados. Todas as ruas deverão ser ensaiadas para comprovar o seu grau de compactação antes do receber a bota graduada. Item do orçamento SINAPI 100678.

2.2.4 A base deverá ser executada com espessura mínima compactada: 15cm de bota graduada simples com o grau de compactação mínimo de 90% PN. A empreiteira contratada tem que avisar, com antecedência de 24 horas, ao fiscal da obra a data dos ensaios de compactação, para que os mesmos possam ser acompanhados. Todas as ruas deverão ser ensaiadas para comprovar o seu grau de compactação antes do receber o CBUQ. Item do orçamento CDHU 54.01.210.

2.2.5 A aplicação da emulsão ligante (RR-2C), deverá ocorrer somente após a liberação do laboratório responsável pelo ensaio da base em BGS (tem 2.2.1.4). Item do orçamento CDHU 54.03.293.

2.2.6 A camada de CBUQ classe C deverá ter uma espessura mínima de 4,0cm compactada, portando o lançamento da mesma asfalto pela máquina acabadora deverá ter espessura superior a 4cm para que após a compactação o mesmo tenha a espessura mínima 4 cm compactado. O item remunera o fornecimento, posto obra, de equipamentos, materiais e mão de obra necessários para a execução de camada de rolamento em concreto betuminoso usando quente tipo CBUQ, compreendendo os serviços: fornecimento de mistura homogênea a quente, executada em usina de agregados e material betuminoso, incluindo perdas, carga, transporte até o local de aplicação, descarga, execução da camada de concreto asfáltico, compactação e acabamento final. Remunera também os serviços de mobilização e desmobilização. Item do orçamento CDHU 54.03.210.

2.2.7 Será pago a distância máxima de transporte de 30 km, a empreiteira vencedora deverá informar a localização da usina de asfalto e a distância adotada até o local do recapamento será calculado através do Google maps. Item do orçamento SINAPI 97914.

1/3



SGRICAP2025019217DM



PREFEITURA MUNICIPAL DE PIEDADE
Secretaria Municipal de Obras, Urbanismo e Habitação

Praça Raul Gomes de Abreu, 200 - Centro - Piedade - SP
CEP: 18.170-000 - Telefone (15) 3244-8400
E-mail: obras@piidade.sp.gov.br

2.3 Drenagem.

2.3.1 Execução de tubulação de concreto armada PA-1 com diâmetro nominal de 500 milímetros, a ser medido por metro linear, conforme projeto. O item remunera o fornecimento dos tubos de concreto armado classe PA-1, seção circular, com juntas rígidas argamassadas, para redes de águas pluviais e líquidos não-agressivos, diâmetro nominal de 600 mm; argamassa de cimento e areia, traço 1:3, para a junta; argamassa de cimento e areia, traço 1:1, com fôrro de aço, para o capotamento externo da junta; fundição para o alinhamento; levantamento e assentamento dos tubos nas valas. Remunera também a mão de obra necessária para a execução dos serviços: alinhamento e nivelamento dos tubos; aplicação de jato ou estopa aloctada na ponta do tubo; encaixe da ponta do tubo, de forma centrada; execução e aplicação da argamassa na bolsa do tubo; capotamento externo da junta com argamassa impermeabilizante, formando respaldo de 45° em relação à superfície do tubo, de execução de berge em brita para o assentamento; e o escoramento do tubo com solo proveniente da escavação. Não remunera os serviços de escavação de valas. Item SINAPI 92211.

2.3.2 Escavação mecanizada de vala com profundidade média de até 1,50 metros. Será medida, pelo volume escavado, considerado na caixa, obedecendo às dimensões das valas especificadas em projeto (m³). O item remunera o fornecimento de equipamentos, materiais acessórios e mão de obra necessários para a execução de valas com profundidade total até 1,5 m, englobando os serviços: escavação mecanizada; nivelamento; acertos e acabamentos manuais e a acomodação feita manualmente do material escavado ao longo da vala. Item SINAPI 90091.

2.3.3 Hetero mecanizado de vala com escavadeira hidráulica, com largura de 1,50 a 2,50 metros, e profundidade até 1,50 m. Será medida pelo volume de material, considerado na caixa (m³). O item remunera o fornecimento de equipamentos, materiais acessórios e mão de obra necessários para a execução de valas ou cavas, englobando em serviços: lançamento e equalização manual do solo; compactação, por meio de compactador; nivelamento, acertos e acabamentos manuais. Item SINAPI 93567.

2.3.4 Execução de sarjeta com 1 (um) metro de largura por 20 centímetros de espessura, e comprimento conforme projeto. O item remunera o fornecimento, posto obra, dos equipamentos, materiais e a mão de obra necessários para a execução de sarjeta ou sarjetão, compreendendo os serviços: fornecimento de concreto usinado com fck de 20 MPa, pedra britada nº2, inclusive pedras, cacos, transportes até o local de aplicação; descarga; aplicação da superfície; lançamento da pedra britada e regularização para a execução do lastro; fornecimento e instalação de formas; lançamento do concreto; execução de acabamento com argamassa de cimento e areia, conforme a seção e acabamentos desejados. Remunera também os serviços de mobilização e demobilização. Os produtos florestais e / ou subprodutos florestais utilizados deverão atender aos procedimentos de controle estabelecidos nos Decretos Estaduais 49.673 / 2005 e 49.674 / 2005, Item SINAPI 94293.

2.3.5 BLD – boca de lobo dupla e BLT – boca de lobo tripla, tipo Prefeitura Municipal de Piedade com tampa de concreto. Será aproveitada a tubulação de drenagem existente no local, para tanto, a empreiteira deverá reformar ou construir as novas bocas de lobo afim de adequá-las ao traçado projetado da rua. O custo de demolição e transporte das bocas de lobo são consideradas pela contratante (Prefeitura) como inclusas no preço deste item. Será medida por unidade de boca de lobo executada e/ou reformada (un). O item remunera o fornecimento de materiais e mão de obra necessários para a execução da boca de lobo dupla, com altura útil 1,40 m, padrão PUMP (Prefeitura Municipal de Piedade), constituída por: alvenaria de bloco de concreto estrutural; argamassa graute; fundo em concreto armado; revestimento interno com argamassa de cimento e areia traço 1:1, com uso de polímero impermeabilizante; grade de drenagem superior para escoar da tampa; tampa de concreto para boca de lobo; guia tipo chapéu para boca lobo. Remunera também os serviços de escavação; escoramento da vala; material e disposição das sobras. Será disponibilizado pelo fiscal da obra o projeto padrão das bocas de lobo.

2.4.6 – Item SINAPI 102760 – Boca para bueiro (muro de al).
1) Será medida por unidade da boca de bueiro (un).

2) O item remunera o fornecimento de materiais e mão de obra necessários para a execução da boca de bueiro (muro de al), padrão PMSP, constituída por: alvenaria de bloco de concreto estrutural; argamassa graute; fundo em concreto armado; revestimento interno com argamassa de cimento e areia traço 1:3, com uso de polímero impermeabilizante; ou em concreto ciclópico armado com forma de madeira. Remunera também os serviços de escavação; escoramento da vala; material e disposição das sobras. Será disponibilizado pelo fiscal da obra o projeto padrão do SINAPI disponível no site da Caixa Econômica Federal com.br.

2.4 Sinalização.

2.4.1 Fornecimento e instalação de placa de sinalização em aço, com película retrorefletiva, R1 lados de 0,246m, com atrapéguas e parafusos para tubo de 2 1/2". Placa de PARE, RUA SEM SAÍDA e LOMBADA. Item do orçamento SINAPI 34723.

2.4.2 Fornecimento do material e instalação do suporte de placa tubular galvanizada 2 1/2" altura de 3 metros, para instalação das placas de sinalização de trânsito. Item do orçamento SINAPI 7701.

2/3



SGRICAP2025019217DM



PREFEITURA MUNICIPAL DE PIEDADE
Secretaria Municipal de Obras, Urbanismo e Habitação

Praça Raul Gomes de Abreu, 200 - Centro - Piedade - SP
CEP: 18.170-000 - Telefone (15) 3244-8400
E-mail: obras@piidade.sp.gov.br

3 – SEGURANÇA NO TRABALHO

A empresa contratada é a única responsável pela sinalização e segurança no local da obra, a contratada deverá providenciar a sinalização de isolamento para garantir a segurança de seus trabalhadores, moradores da região e transeuntes.

4 – LAUDO DO CONTROLE TECNOLÓGICO

Junto com a última medição, deverá ser apresentado o Laudo do Controle Tecnológico, feito de acordo com as recomendações constantes nas "Especificações de Serviço (ES)" e normas do Departamento Nacional de Infra-Estrutura de Transportes - DNIT, disponível no site: www.dnit.gov.br.

Município de Piedade, 27 de fevereiro de 2025

Elaborado por:

Tiago Vasconcellos Athayde

Assinado de forma digital por Tiago Vasconcellos Athayde
Dados: 2025.02.27 16:38:36 -03'00'

Eng. Tiago Vasconcellos Athayde
CREA 5083315741

De acordo:

GERALDO PINTO DE CAMARGO FILHO
2

Assinado de forma digital por GERALDO PINTO DE CAMARGO
FILHO: 2554171386
Dados: 2025.02.25 13:24:41 -03'00'

Geraldo Pinto de Camargo Filho
Prefeito Municipal de Piedade

3/3



SGRICAP2025019217DM



Assinado com senha por: GERALDO PINTO DE CAMARGO FILHO - 25/02/2025 às 16:35:59
Autenticado com senha por: JOÃO PAULO GENESIO - 25/02/2025 às 15:22:32
Documento N°: 3551867A4584509 - consulta e autenticação em:
<https://demanda.spsempapel.sp.gov.br/demanda/documento/3551867A4584509>



PREFEITURA MUNICIPAL DE PIEDADE

Paço Municipal "Messias Rolim da Silva"
Praça Raul Gomes de Abreu, 200 - Centro - Piedade - SP
CEP: 18.170-000 - Telefone (15) 3244-3400
e-mail: piedade@piedade.sp.gov.br

Ofício nº 080/2025

Piedade/SP, 28 de fevereiro de 2025.

Ao Setor de Tesouraria

Assunto: Abertura de Conta Bancária para recebimento de recurso oriundo da Demanda SP Sem Papel nº 084483. Processo nº SGR1-PRC-2025-00051-DM.

Prezada Vania,

Solicito, gentilmente, a abertura de conta bancária para recebimento de recursos oriundos da Demanda 084483, que tem por objeto o financiamento da Obra de Pavimentação de Via do Ortizes Fase II, em conformidade com o Termo de Convênio firmado junto à Secretaria de Governo e Relações Institucionais do Governo do Estado de São Paulo.

Após abertura da conta, favor encaminhar "Comprovante/extrato da conta corrente" para que este Setor de Convênios adote as providências necessárias.

JOÃO PAULO GENESIO
Setor de Convênios

Recebido em
28/02/2025
Vania



SGRICAP2025019232DM



Assinado com senha por: GERALDO PINTO DE CAMARGO FILHO - 28/02/2025 às 16:36:00
Autenticado com senha por: JOÃO PAULO GENESIO - 28/02/2025 às 15:30:10
Documento N°: 3551867A4584510 - consulta e autenticada em:
<https://demandas.spsem papel.sp.gov.br/demandas/documento/3551867A4584510>



CAIXA

Quadro de Composição do BDI 1

Grau de Sigla
#PUBLICO

Nº TCGR 0	PROPOSTANTE / TOMADOR PREFEITURA MUNICIPAL DE PIEDADE					
OBJETO PAVIMENTAÇÃO ASFÁLTICA						
TPO DE OBRA DO EMPREENDIMENTO Construção de Praças Urbanas, Rodovias, Ferrovias e Recuperação e pavimentação de vias urbanas	DESONERAÇÃO Não					
Conforme legislação tributária municipal, definir estimativa da percentual da base de cálculo para o BDI						
Somar a base de cálculo, definir a respectiva alíquota do ISS (entre 2% a 5%)						
	100,00%					
	2,00%					
Item	Siglas	% Adotado	Situação	1º Quartil	Médio	3º Quartil
Administração Central	AC	4.01%	-	3,80%	4,01%	4,67%
Seguro e Garantia	SG	0,40%	-	0,32%	0,40%	0,74%
Risco	R	0,50%	-	0,50%	0,50%	0,97%
Despesas Financeiras	DF	1,11%	-	1,02%	1,11%	1,21%
Lucro	L	7,12%	-	6,84%	7,30%	8,69%
Tributos (Impostos COFINS 3%, e PIS 0,65%)	CP	3,65%	-	3,65%	3,65%	3,65%
Tributos (ISS, variável de acordo com o município)	ISS	2,00%	-	0,00%	2,50%	5,00%
Tributos (Contribuição Previdenciária sobre a Receita Bruta - 0% ou 4,5% - Desoneração)	CPRB	0,00%	OK	0,00%	4,50%	4,50%
BDI SEM desoneração (Fórmula Acórdão TCU)	BDI PAD	20,58%	OK	19,60%	20,97%	24,23%

Os valores de BDI foram calculados com o emprego da fórmula:

$$BDI PAD = \frac{(I + J + C + S + R + G) * (1 + D) * (1 + I)}{(1 - CP - ISS)} - 1$$

Declaro para os devidos fins que, conforme legislação tributária municipal, a base de cálculo para Construção de Praças Urbanas, Rodovias, Ferrovias e recuperação e pavimentação de vias urbanas, é de 100%, com a respectiva alíquota de 2%.

Declaro para os devidos fins que o regime de Contribuição Previdenciária sobre a Receita Bruta adotado para elaboração do orçamento foi SEM Desoneração, e que esta é a alternativa mais adequada para a Administração Pública.

Observações:

PIEDADE/SP
Local
Tiago Vasconcellos
Athayde

Assinado de forma digital por:
Tiago Vasconcellos Athayde
Data: 2025.02.27 15:42:43
45200

Responsável Técnico
Nome: Tiago Vasconcellos Athayde
Título: Engenheiro Civil
CREA/CAU: 50.633.157.47
ART/RTT:

27.476 v008 - micro

Quinta-feira, 27 de fevereiro de 2025

Data

GERALDO PINTO DE CAMARGO FILHO
Assinado de forma digital por:
GERALDO PINTO DE CAMARGO FILHO
Data: 2025.02.28 13:35:43

Responsável Tomador
Nome: Geraldo Pinto de Camargo Filho
Cargo: Prefeito Municipal de Piedade



Assinado com senha por: GERALDO PINTO DE CAMARGO FILHO - 28/02/2025 às 16:36:00
Autenticado com senha por: JOÃO PAULO GENESIO - 28/02/2025 às 15:35:10
Documento N°: 3551867A4584511 - consulta e autenticada em:
<https://demandas.spsem papel.sp.gov.br/demandas/documento/3551867A4584511>



SGRICAP2025019244DM





PREFEITURA MUNICIPAL DE PIEDADE
Secretaria Municipal de Orçamento e Finanças

SETOR DE TESOOURARIA
Praça Raul Gomes de Abreu, 200 - Centro - Piedade - SP
CEP. 18.170-000 - Telefone (15) 3244-8400
E-mail tesouraria@piedade.sp.gov.br

Ofício / Tesouraria

Piedade, 28 de fevereiro de 2025.

Senhor gerente:

Solicitamos a abertura de conta específica, no CNPJ 46.634.457/0001-59, com a seguinte denominação:

PMP - Pavimentação de Via Bº Ortizes fase II

No aguardo da nossa solicitação.

Atenciosamente,

Jose Eduardo Medeiros
Secretário Administrativo

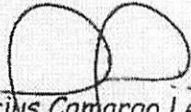
Vinicius Camargo Leal
Secretário de Governo

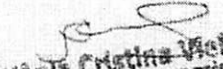
Yania Cristina Vieira
Assessora Financeira

Conta Número: 33.852-4
Agência: 0964-4
Endereço: Bco do Brasil
Telefone: _____

Ilmo.Sra.
Cinthia Sorgon Ignatz
Gerente Setor Público do Banco do Brasil S/A
Agência - Piedade- SP.



GOVERNO DO ESTADO DE SÃO PAULO
SECRETARIA DE GOVERNO E RELAÇÕES INSTITUCIONAIS
SUBSECRETARIA DE CONVÊNIOS COM MUNICÍPIOS E ENTIDADES NÃO GOVERNAMENTAIS

ANÁLISE PARA EMISSÃO DA MINUTA

Parecer: DEVOLVIDO PARA DILIGÊNCIA

Interessado: PREFEITURA MUNICIPAL DE PIEDADE

Demanda Principal: 084483

Assunto: Infraestrutura urbana

À Prefeitura Municipal,

Por favor corrigir:

- 1- Na descrição da fotos, colocar o nome da via e seu trecho.
- 2- No "Ofício informando conta bancária vinculada ao convênio" informar os dados bancários.
- 3- Na aba "dados bancários" informar o número da conta corrente.
- 4- O valor da planilha orçamentária apresentada é diferente do valor cadastrado e do restante dos documentos.

Att.

MELISSA SCHARF
Assessor Técnico I

SUBSECRETARIA DE CONVÊNIOS COM MUNICÍPIOS E ENTIDADES NÃO GOVERNAMENTAIS



Assinado com senha por: MELISSA SCHARF - 11/03/2025 às 15:57:05
Documento N°: 084483A4622414 - consulta é autenticada em:
<https://demandas.spsempapel.sp.gov.br/demandas/documento/084483A4622414>



SGRIPAA2025002051DM



PREFEITURA MUNICIPAL DE PIEDADE
Secretaria Municipal de Obras, Urbanismo e Habitação

Rua: Paet Gomes de Abreu, 200 - Centro - Piedade - SP
CEP: 13.120-000 - Telefone (13) 3248-8100
E-mail: urban@piidade.sp.gov.br

ORÇAMENTO

OBRA:	Pavimentação - Ortizes Fase 2	Tabela SINAPI 12/2024 - sem desoneração
LOCAL:	Estrada Francisco Ortizes de Moraes - ORTIZES FASE 2	Tabela CDHU 196 - dez/2024 - sem desoneração

Item	Fonte	Material / Serviço	QTD.	UNID.	Custo Referência	Custo Utilizado	BDI 20,5%	Preço Unitário	Preço Total
1		Serviços Preliminares							R\$1.092,02
1.1	CDHU - 02.08.050	CDHU 02.08.050 - Placa em lona com impressão digital e estrutura em madeira - (3,0m x 1,50m)	4,50	M2	R\$201,39	R\$201,39	0,205	R\$242,67	R\$1.092,02
2		Pavimentação							R\$350.857,00
2.1	SINAPI - 98525	LIMPEZA MECANIZADA DE CAMADA VEGETAL, VEGETAÇÃO E PEQUENAS ÁRVORES (DIÂMETRO DE TRONCO MENOR QUE 0,20 M), COM TRATOR DE ESTEIRAS AF. 05/2018	2.999,34	M2	R\$0,71	R\$0,71	0,205	R\$0,86	R\$2.574,19
2.2	SINAPI - 94267	GUIA (MEIO-FIO) E SAIUETA CONJUGADOS DE CONCRETO, MOLDADA IN LOCO EM TRECHO RETO COM EXTRUSORA, 45 CM BASE (15 CM BASE DA GUIA + 30 CM BASE DA SAIUETA) X 22 CM ALTURA. AF. 06/2016	833,20	M	R\$56,35	R\$56,35	0,205	R\$67,90	R\$56.574,20
2.3	SINAPI - 100576	REGULARIZAÇÃO E COMPACTAÇÃO DE SUBLEITO DE SOLO PREDOMINANTEMENTE ARGILOSO. AF. 11/2019	2.618,30	M2	R\$2,16	R\$2,16	0,205	R\$2,60	R\$6.807,58
2.4	CDHU - 54.01.210	Base de brita graduada	392,75	M3	R\$270,15	R\$270,15	0,205	R\$325,53	R\$127.651,91
2.5	CDHU - 54.01.130	Impermeação betuminosa ligante	2.618,30	M2	R\$6,47	R\$6,47	0,205	R\$7,80	R\$20.422,74
2.6	CDHU - 54.01.710	Camada de rolamento em concreto betuminoso usinado quente - CBUQ	78,55	M3	R\$1.438,12	R\$1.438,12	0,205	R\$1.732,99	R\$136.176,36
3		Sinalização de Trânsito							R\$8.382,66
3.1	SINAPI - 84723	PLACA DE SINALIZAÇÃO EM CHAPA DE AÇO INUM 16 COM PINTURA REFLETIVA	1,22	M2	R\$924,00	R\$924,00	0,205	R\$1.118,42	R\$1.356,32
3.2	SINAPI - 7701	TUBO AÇO GALVANIZADO COM COSTURA, CLASSE MÉDIA, DN 2.1/2", E = 3,85* MM, PESO 6,51* KG/M (NBR 5583) (postes com 8 metros cada)	18,00	M	R\$93,33	R\$93,33	0,205	R\$112,46	R\$2.024,28
TOTAL -									R\$354.831,73

Piedade, 27 de fevereiro de 2025

GERALDO PINTO DE CAMARGO FILHO
Assinado de forma digital por GERALDO PINTO DE CAMARGO FILHO
Data: 2025.03.12 14:58:56 -03'00'

Geraldo Pinto de Camargo Filho
Prefeito Municipal

Tiago Vasconcellos Athayde
Assinado de forma digital por Tiago Vasconcellos Athayde
Data: 2025.03.12 10:11:21 -03'00'

Elaborado por
Engº Tiago Vasconcellos Athayde



Assinado com senha por: GERALDO PINTO DE CAMARGO FILHO - 13/03/2025 às 15:52:49
Autenticado com senha por: JOÃO PAULO GENÉSIO - 13/03/2025 às 15:10:49
Documento N°: 3586792A4635884 - consulta é autenticada em:
<https://demandas.spsempapel.sp.gov.br/demandas/documento/3586792A4635884>



SGRICAP2025023218DM

**PREFEITURA MUNICIPAL DE PIEDADE**

Paço Municipal "Messias Rolim da Silva"

Praça Raul Gomes de Abreu, 200 - Centro - Piedade - SP

CEP. 13.170-000 - Telefone (15) 3244-8400

e-mail: piedade@piedade.sp.gov.br

Piedade/SP, 12 de março de 2025.

Ofício nº 101/2025**AO GOVERNO DO ESTADO DE SÃO PAULO****SECRETARIA DE GOVERNO E RELAÇÕES INSTITUCIONAIS****Assunto:** Demanda 084483. Processo SGRI-PRC-2025-00051-DM.**Objeto:** Ortizes Fase II – Pavimentação/Recapeamento. Dados Bancários.

Ilmos.(as) Senhores(as),

Cumprimentamos cordialmente, referindo-nos à Demanda nº084483, que tem por objeto a formalização de convenio para Pavimentação/Recapeamento do Ortizes Fase II, para comunicar os dados da conta bancária vinculada a esse processo, quais sejam:

Banco: 001 – Banco do Brasil
Agência: 0964-4
Conta: 33.852-4

Agradecemos pelo tempo despendido e nos colocamos à disposição para esclarecimentos adicionais, eventualmente, necessários.

Aproveitamos o ensejo para renovar nossos votos de elevada estima e respeito.

Atenciosamente,

GERALDO PINTO DE
CAMARGO
FILHO:25541713862

Assinado de forma digital por
GERALDO PINTO DE CAMARGO
FILHO:25541713862
Dados: 2025.03.12 10:17:40 -03'00'

GERALDO PINTO DE CAMARGO FILHO
Prefeito do Município de Piedade/SP



Assinado com senha por: GERALDO PINTO DE CAMARGO FILHO - 13/03/2025 às 15:52:49
Autenticado com senha por: JOÃO PAULO GENÉSIO - 13/03/2025 às 15:48:51
Documento N°: 3586792A4635885 - consulta é autenticada em:
<https://demandas.spsempapel.sp.gov.br/demandas/documento/3586792A4635885>



SGRICAP2025023289DM



GOVERNO DO ESTADO DE SÃO PAULO
SECRETARIA DE GOVERNO E RELAÇÕES INSTITUCIONAIS
SUBSECRETARIA DE CONVÊNIOS COM MUNICÍPIOS E ENTIDADES NÃO GOVERNAMENTAIS



ANÁLISE TÉCNICA

Parer: DEVOLVIDO PARA DILIGÊNCIA

Data Emissão: 07/03/2025

Data Vistoria: 25/02/2025

Objetivo: Formalização

RA: Sorocaba

Revisão: -

Justificativa: -

Objeto: Infraestrutura urbana – Pavimentação asfáltica

Município: Piedade

Demanda: 84483

Processo: SGRIP-PRC-2025-00051-DM

Regime de Execução: Administração Indireta

Prazo Proposto: 720 dias

Dados do Convênio:

Valor Autorização:	R\$ 300.000,00	Valor da Obra:	R\$ 354.831,73
Recursos do Estado:	R\$ 300.000,00	Recursos do Município:	R\$ 54.831,73
Parcelas*:	1º R\$ 300.000,00	2º R\$ -	

*A serem liberadas conforme Decreto Estadual 62.032 de 17/06/2016 e Decreto Estadual Nº 68.484 de 28/04/2024.

Descrição do Objeto

Execução de 2.618,30m² de pavimentação asfáltica em CBUQ (com espessura de 3,0cm), incluindo 833,20m de guias e sarjetas conjugadas de concreto, na Estrada Municipal Francisco Ortiz de Moraes, no município de Piedade.

Vias a ser(em) beneficiada(s)

01 – ESTRADA MUNICIPAL FRANCISCO ORTIZ DE MORAES: Execução de 2.618,30m² de pavimentação asfáltica em CBUQ (espessura de 3,0cm), 833,20m de guias e sarjetas conjugadas de concreto e 1,22m² de placas de sinalização viária, no trecho com início na embocadura com a Rua Francisco Sátiro Godinho, seguindo por 396,61m lineares, até o limite da escola municipal local, incluindo a bifurcação de acesso no sentido da Rodovia SP-250, por cerca de 30,00m lineares, até o encontro com o pavimento existente.

Serviço(s) a ser(em) Executado(s)

1.



SGRIPAA2025002180DM



GOVERNO DO ESTADO DE SÃO PAULO
SECRETARIA DE GOVERNO E RELAÇÕES INSTITUCIONAIS
SUBSECRETARIA DE CONVÊNIOS COM MUNICÍPIOS E ENTIDADES NÃO GOVERNAMENTAIS



SERVIÇOS PRELIMINARES

1. Placa em lona com impressão digital e estrutura em madeira – 4,50m²;
2. PAVIMENTAÇÃO ASFÁLTICA
 1. Guia e sarjeta conjugadas de concreto – 833,20m;
 2. Base de brita graduada – 392,75m²;
 3. Imprimação betuminosa ligante – 2.618,30m²;
 4. Camada de rolamento em CBUQ – 78,55m²;
3. SINALIZAÇÃO VIÁRIA
 1. Placa de sinalização em chapa de aço – 1,22m².

Obs.: Os serviços referentes à rede profunda de drenagem de águas pluviais serão executados com recursos próprios municipais.

Considerações Gerais

A Prefeitura Municipal apresentou Portaria n.º 30010 de 17/02/2025 e a ART n.º 2620250271545 nas quais é informado como Responsável Técnico pelo município o Engenheiro Tiago Vasconcelos Athayde, CREA 5063315741-SP e suas responsabilidades sobre as atividades de elaboração de orçamento, projeto, mensuração e fiscalização das obras e serviços propostos no objeto do convênio.

O município apresentou projeto Básico/Executivo que entendemos ser, s.m.j., suficientes para definir e dimensionar a obra ou o serviço de maneira a viabilizar a análise técnica de engenharia, custo da obra e o prazo de execução.

Conforme Lei 14.133/2021, existem documentos administrativos e jurídicos poderão ser analisados pela consultoria jurídica e administrativa da pasta quanto a interpretação a legalidade para formalização do termo de convênio, tendo em vista que esta análise se restringe exclusivamente aos aspectos técnicos de engenharia.

Metas a Serem Atendidas

Promover o desenvolvimento Social e Urbano do município. O proposto enquadra-se no Programa de Atuação Especial em Municípios, conforme previsto na Lei Orçamentária em vigor. Após análise da documentação técnica de engenharia, aprovamos o pleito/projeto apresentado conforme disposto no Artigo 184 da Lei Federal 14.133/21.

Os custos apresentados pela municipalidade estão compatíveis com os preços praticados na região, tendo como referências as tabelas Boletim CDHU 196 SD e SINAPI 12/24 SD, acrescidas de 20,50 % do BDI, para obras executadas pelo regime de execução: Administração Indireta.

E não havendo outros problemas, técnicos, administrativos, jurídicos e ou contábeis segue a documentação para análise, deliberação e se de acordo assinatura da Direção da Secretaria de Governo e Relações Institucionais.

07 de março de 2025.
Erick Rodrigues de Almeida
CAU n.º: 000A796735



SGRIPAA2025002180DM



GOVERNO DO ESTADO DE SÃO PAULO
SECRETARIA DE GOVERNO E RELAÇÕES INSTITUCIONAIS
SUBSECRETARIA DE CONVÊNIOS COM MUNICÍPIOS E ENTIDADES NÃO GOVERNAMENTAIS

São Paulo, 13 de março de 2025

ERICK RODRIGUES DE ALMEIDA
Engenheiro
ESCRITÓRIO REGIONAL DE SOROCABA



PREFEITURA MUNICIPAL DE PIEDADE



Formulário de requerimento

Solicitante:	PREFEITURA MUNICIPAL DE PIEDADE
Portfólio:	Infraestrutura urbana
Valor total:	R\$ 354.831,73

PAVIMENTAÇÃO ASFÁLTICA

Tipo da Obra:	Pavimentação, Recapamento, Guias e Sarjetas
Classificação:	Urbana
Valor solicitado:	R\$ 354.831,73
Endereço:	ESTRADA MUNICIPAL FRANCISCO ORTIZES DE MORAES, nº01 - ORTIZES - Piedade, São Paulo - SP, 18170-000 Latitude: / Longitude:

Justificativa

O bairro Ortizes já recebeu obras de pavimentação, porém os recursos disponíveis anteriormente não foram suficientes para atender toda a demanda. A destinação deste novo investimento estadual é essencial para dar continuidade ao processo de urbanização.

A pavimentação trará benefícios diretos, como a melhoria do tráfego de veículos e pedestres, facilitando o acesso a serviços essenciais e impulsionando o comércio local. Além disso, reduzirá os impactos causados por vias irregulares, prevenindo acidentes e promovendo a saúde da população ao minimizar problemas como poeira e lama.

Com essa intervenção, Piedade/SP segue avançando na modernização de sua infraestrutura, garantindo valorização imobiliária e melhor qualidade de vida para seus habitantes.



SGRIPA02025001800DM



Assinado com senha por: ERICK RODRIGUES DE ALMEIDA - 13/03/2025 às 16:06:26
Documento Nº: 064483A4630030 - consulte a autenticidade em:
<https://documentos.sp.gov.br/documentos/documento/064483A4630030>



SGRURE02025001280DM



Fotos da obra

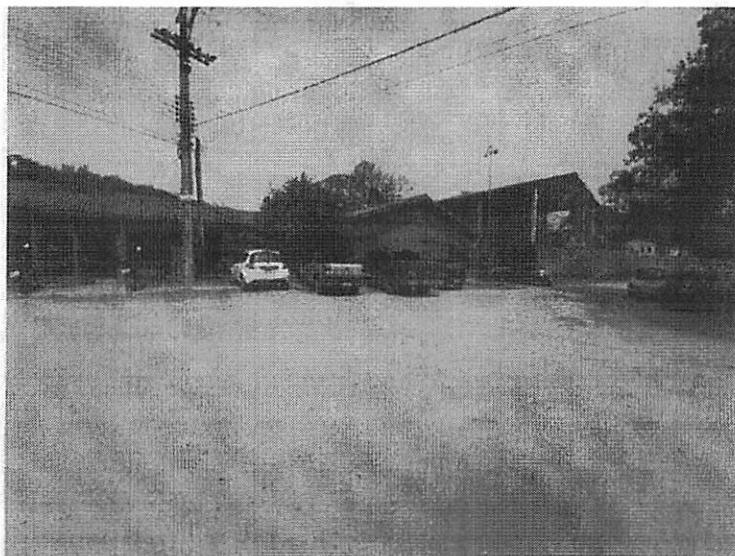

Tipo da imagem: Foto da Estrada (Trecho)
Descrição da foto: Estaca 2 Frente da escola - Estrada Francisco Ortizes de Moraes - Antiga PDD 020



SGRREQ2025001290DM

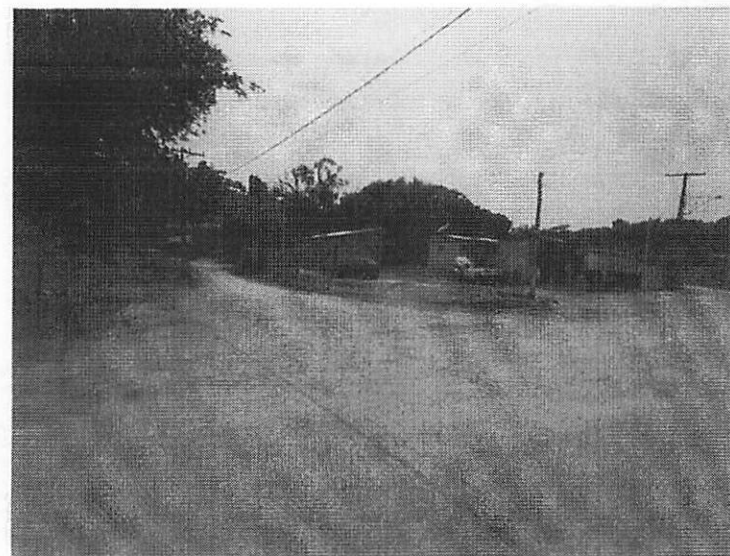

Tipo da imagem: Foto da Estrada (Trecho)
Descrição da foto: Estaca 2 frente residências - Estrada Francisco Ortizes de Moraes - Antiga PDD 020



SGRREQ2025001290DM



Tipo da imagem: Foto da Rua/Avenida
Descrição da foto: Estaca 8 - Estrada Francisco Ortizes de Moraes - Antiga PDD 020



SGRREQ2025001290DM



Tipo da imagem: Foto da Rua/Avenida
Descrição da foto: Estaca 10 - Estrada Francisco Ortizes de Moraes - Antiga PDD 020



SGRREQ2025001290DM



Tipo da imagem: Foto da Estrada (Trecho)
 Descrição da foto: Estaca 12 - Estrada Francisco Ortizes de Moraes - Antiga PDD 020



Tipo da imagem: Foto da Estrada (Trecho)
 Descrição da foto: Estaca 14 - Estrada Francisco Ortizes de Moraes - Antiga PDD 020





Tipo da imagem: Foto da Rua/Avenida
Descrição da foto: Estaca 16 - Estrada Francisco Ortizes de Moraes - Antiga PDD 020

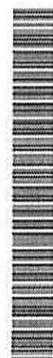

SGR/REQ2025001250DM



Tipo da imagem: Foto da Rua/Avenida
Descrição da foto: Estaca 18 - Estrada Francisco Ortizes de Moraes - Antiga PDD 020



SGR/REQ2025001250DM

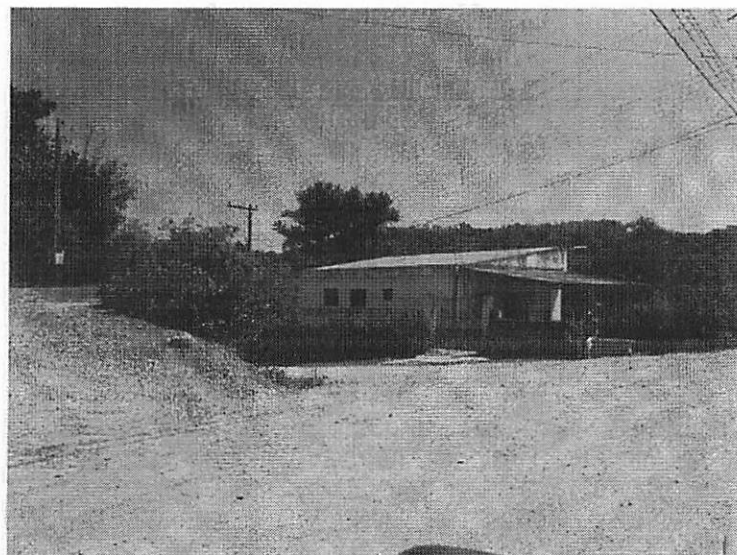

Tipo da imagem: Foto da Rua/Avenida
Descrição da foto: Estaca 20 - Estrada Francisco Ortizes de Moraes - Antiga PDD 020



SGRREQ2025001290DM



Assinado com senha por: GERALDO PINTO DE CAMARGO FILHO - 13/03/2025 às 16:32:52
Documento N°: 084483A4636489 - consulta é autenticada em:
<https://demandas.spsempapel.sp.gov.br/demandas/documento/084483A4636489>

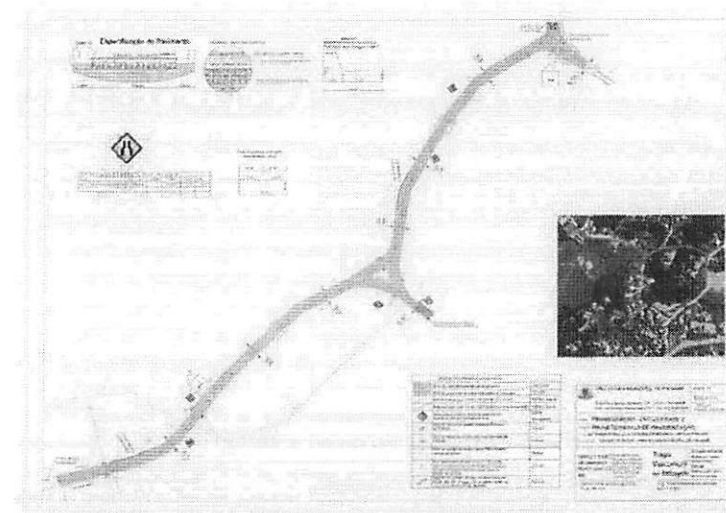

Tipo da imagem: Foto da Rua/Avenida
Descrição da foto: Referência ESTACAS Ortizes FASE 2 -Estrada Francisco Ortizes de Moraes - Antiga PDD 020

PIEDADE, 13 de Março de 2025

GERALDO PINTO DE CAMARGO FILHO
Prefeito
PREFEITURA MUNICIPAL DE PIEDADE



SGRREQ2025001290DM

**REGIME DE EXECUÇÃO:** Administração Indireta

DECLARO estar ciente das responsabilidades do município quanto ao atendimento no disposto na Subseção II, artigo 45 e seguintes da Lei n.º 14.133/2021, bem como quanto às regras de acessibilidade previstas nas Normas Técnicas de Acessibilidade da ABNT/NBR 9050 de setembro de 1994 e suas alterações, e na legislação específica, em especial a Lei Federal 10.098 de 19/12/2000; a Lei Federal 13.146 de 06/07/2015, a Lei Estadual 11.263 de 12/11/2002 e o Decreto nº. 5.298/2004, para os projetos e obras de construção, reforma ou ampliação de edificações de uso público ou coletivo, nos espaços urbanos ou em mudança de destinação de uso para estes fins e que assumiremos qualquer ação civil ou criminal pelo não atendimento das acessibilidades.

DECLARO que, após a celebração do convênio, o Município informará a conta bancária específica vinculada ao convênio, bem como Gestor designado para a sua execução.

DECLARO ter pleno conhecimento do artigo 28 da Lei 14.133/2021 quanto às possíveis modalidades licitatórias que poderão ser adotadas para a contratação do objeto do Convênio a ser celebrado, e que a Prefeitura Municipal observará o disposto no processo licitatório a ser realizado.

METAS A SEREM ATINGIDAS: Promover o desenvolvimento social e urbano do município, conforme previsto na Lei Orçamentária em vigor, em estrita observância ao Artigo 184 da Lei Federal nº 14.133/2021

Integram o Plano de Trabalho: fotos, planilha orçamentária, cronograma físico financeiro, memorial descritivo, declaração de domínio público, declaração de não início de obra, mapa de localização, projeto básico, declaração de reserva de recursos.

**PLANO DE TRABALHO****OBJETO:****PAVIMENTAÇÃO ASFÁLTICA**

Tipo da Obra:	Pavimentação, Recapeamento, Guias e Sarjetas
Classificação:	Urbana
Valor solicitado:	R\$ 354.831,73
Endereço:	ESTRADA MUNICIPAL FRANCISCO ORTIZES DE MORAES, nº01 - ORTIZES - Piedade, São Paulo - SP, 16170-000 Latitude: / Longitude:

JUSTIFICATIVA:

O bairro Ortizes já recebeu obras de pavimentação, porém os recursos disponíveis anteriormente não foram suficientes para atender toda a demanda. A destinação deste novo investimento estadual é essencial para dar continuidade ao processo de urbanização.

A pavimentação traz benefícios diretos, como a melhoria do tráfego de veículos e pedestres, facilitando o acesso a serviços essenciais e impulsionando o comércio local. Além disso, reduzirá os impactos causados por vias irregulares, prevenindo acidentes e promovendo a saúde da população ao minimizar problemas como poeira e lama.

Com essa intervenção, Piedade/SP segue avançando na modernização da sua infraestrutura, garantindo valorização imobiliária e melhor qualidade de vida para seus habitantes.

REGIME DE EXECUÇÃO: Administração Indireta

DECLARO estar ciente das responsabilidades do município quanto ao atendimento no disposto na Subseção II, artigo 45 e seguintes da Lei n.º 14.133/2021, bem como quanto às regras de acessibilidade previstas nas Normas Técnicas de Acessibilidade da ABNT/NBR 9050 de setembro de 1994 e suas alterações, e na legislação específica, em especial a Lei Federal 10.098 de 19/12/2000; a Lei Federal 13.146 de 06/07/2015, a Lei Estadual 11.263 de 12/11/2002 e o Decreto nº. 5.298/2004, para os projetos e obras de construção, reforma ou ampliação de edificações de uso público ou coletivo, nos espaços urbanos ou em mudança de destinação de uso para estes fins e que assumiremos qualquer ação civil ou criminal pelo não atendimento das acessibilidades.

DECLARO que, após a celebração do convênio, o Município informará a conta bancária específica vinculada ao convênio, bem como Gestor designado para a sua execução.

DECLARO ter pleno conhecimento do artigo 28 da Lei 14.133/2021 quanto às possíveis modalidades licitatórias que poderão ser adotadas para a contratação do objeto do Convênio a ser celebrado, e que a Prefeitura Municipal observará o disposto no processo licitatório a ser realizado.

METAS A SEREM ATINGIDAS: Promover o desenvolvimento social e urbano do município, conforme previsto na Lei



SGRDESP2025000307DM



SGRPTA2025001385DM

GERALDO PINTO DE CAMARGO FILHO
Prefeito
PREFEITURA MUNICIPAL DE PIEDADE

Postale 11 (e-fourniture de 2012)

Gerardo Pinto de Camargo Filho
Prefeito Municipal

Tiago Vasconcellos
 Athayde
 Assessor de Normas digitais por Tiago
 Vasconcellos Athayde
 (Data: 2025-03-12 10:11:21 -0300)
 Elaborado por
 Engº Tiago Vasconcellos Athayde



Assinado com senha por: GERALDO PINTO DE CAMARGO FILHO - 13/03/2025 às 16:32:53
Documento N°: 084483A4636491 - consulta é autenticada em:
<https://demandas.spsempapel.sp.gov.br/demandas/documento/084483A4636491>



SGRIPTA2025001385DM



SGRICAP2025023384DM



PREFEITURA MUNICIPAL DE PIEDADE
Secretaria Municipal de Obras, Urbanismo e Habitação
Rua Paul Gomes de Sá, 306 - Centro - Piedade - SP
CEP. 13.270-000 - Telefone (11) 3244-4000
E-mail: obras@piadepre.sp.gov.br

MEMORIAL DE CÁLCULO QUANTITATIVO

[illegible]

Fluticasona, 27 de Fevereiro de 2025

Tiago Vasconcellos
 Athayde
 Assinado de forma digital por Tiago
 Vasconcellos Athayde
 Dados: 2025.03.16 16:13:03 -0300
 Elaborado por
 Engº Tiago Vasconcellos Athayde

Elaborado por
Engº Flávia Vasconcellos Affonso

SGRICAP2025023384DM



Assinado com senha por: GERALDO PINTO DE CAMARGO FILHO - 13/03/2025 às 16:32:53
Autenticado com senha por: GERALDO PINTO DE CAMARGO FILHO - 13/03/2025 às 16:31:03
Documento N°: 3587203A4636492 - consulta é autenticada em:
<https://demandas.spsempapel.sp.gov.br/demandas/documento/3587203A4636492>



PREFEITURA MUNICIPAL DE PIEDADE
Secretaria Municipal de Obras, Saneamento e Habitação
Rua Paul Goulart de Moraes, 800, Centro, Piedade - SP
(13) 70.170-0000, Telefone (13) 7010-5000
e-mail: pmop@pietade.sp.gov.br

CRONOGRAMA FISICO FINANCEIRO

[illegible]

Printed 29 September 2015

Elaborado por
Eng. Tiago Vasconcellos Azevedo

Elaborado por
Erick Tiago Vasconcelos, Advogado

 SGRICAP2025023384DM



GOVERNO DO ESTADO DE SÃO PAULO
SECRETARIA DE GOVERNO E RELAÇÕES INSTITUCIONAIS
SUBSECRETARIA DE CONVÊNIOS COM MUNICÍPIOS E ENTIDADES NÃO GOVERNAMENTAIS



ANÁLISE TÉCNICA

Parâmetro: APROVADO

Data Emissão: 07/03/2025

Data Vistoria: 25/02/2025

Objetivo: Formalização

RA: Sorocaba

Revisão: -

Justificativa: -

Objeto: Infraestrutura urbana – Pavimentação asfáltica

Município: Pindamonhangaba

Demanda: 84483

Processo: SGRJ-PRC-2025-00051-DM

Regime de Execução: Administração Indireta

Prazo Proposto: 720 dias

Dados do Convênio:

Valor Autorização: R\$ 300.000,00 Valor da Obra: R\$ 354.831,73

Recursos do Estado: R\$ 300.000,00 Recursos do Município: R\$ 54.831,73

Parcelas: 1ª R\$ 300.000,00 2ª R\$ -

*A serem liberadas conforme Decreto Estadual 62.032 de 17/06/2016 e Decreto Estadual Nº 68.484 de 28/04/2024.

Descrição do Objeto

Execução de 2.618,30m² de pavimentação asfáltica em CBUQ (com espessura de 3,0cm), incluindo 833,20m de guias e sarjetas conjugadas de concreto, na Estrada Municipal Francisco Ortiz de Moraes, no município de Pindamonhangaba.

Vias a ser(em) beneficiada(s)

01 – ESTRADA MUNICIPAL FRANCISCO ORTIZ DE MORAES: Execução de 2.618,30m² de pavimentação asfáltica em CBUQ (espessura de 3,0cm), 833,20m de guias e sarjetas conjugadas de concreto e 1,22m² de placas de sinalização viária, no trecho com início na embocadura com a Rua Francisco Sette Godinho, seguindo por 396,61m lineares, até o limite da escola municipal local, incluindo a bituminação de acesso no sentido da Rodovia SP-250, por cerca de 30,00m lineares, até o encontro com o pavimento existente.

Serviço(s) a ser(em) Executado(s)

1.



GOVERNO DO ESTADO DE SÃO PAULO
SECRETARIA DE GOVERNO E RELAÇÕES INSTITUCIONAIS
SUBSECRETARIA DE CONVÊNIOS COM MUNICÍPIOS E ENTIDADES NÃO GOVERNAMENTAIS



SERVIÇOS PRELIMINARES

1. Placa em laje com impressão digital e estrutura em madeira – 4,50m²;
2. PAVIMENTAÇÃO ASFÁLTICA
 1. Guia e sarjeta conjugadas de concreto – 833,20m;
 2. Base de brita graduada – 392,75m³;
 3. Imprimação betuminosa ligante – 2.618,30m²;
 4. Camada de rolamento em CBUQ – 78,55m³;
3. SINALIZAÇÃO VIÁRIA
 1. Placa de sinalização em chapa de aço – 1,22m².

Obs.: Os serviços referentes à rede profunda de drenagem de águas pluviais serão executados com recursos próprios municipais.

Considerações Gerais

A Prefeitura Municipal apresentou Portaria n.º 30010 de 17/02/2025 e a ART n.º 2820250271545 nas quais é informado como Responsável Técnico pelo município o Engenheiro Tiago Vasconcelos Althayde, CREA 6063315741-SP e suas responsabilidades sobre as atividades de elaboração de orçamento, projeto, mensuração e fiscalização das obras e serviços propostos no objeto do convênio.

O município apresentou projeto Básico/Executivo que entendemos ser, s.m.j., suficientes para definir e dimensionar a obra ou o serviço de maneira a viabilizar a análise técnica de engenharia, custo da obra e o prazo de execução.

Conforme Lei 14.133/2021, existem documentos administrativos e jurídicos poderão ser analisados pela consultoria jurídica e administrativa da pasta quanto a interpretação a legalidade para formalização do termo de convênio, tendo em vista que esta análise se restringe exclusivamente aos aspectos técnicos de engenharia.

Metas a serem Atingidas

Promover o desenvolvimento Social e Urbano do município. O proposto enquadra-se no Programa de Atuação Especial em Municípios, conforme previsto na Lei Orgânica em vigor. Após análise da documentação técnica de engenharia, aprovamos o plano/projeto apresentado conforme disposto no Artigo 184 da Lei Federal 14.133/21.

Os custos apresentados pela municipalidade estão compatíveis com os preços praticados na região, tendo como referências as tabelas Boletim CDHU 198 SD e SINAPI 12/24 SD, acrescidas de 20,50 % de BDI, para obras executadas pelo regime de execução: Administração Indireta.

E não havendo outros problemas, técnicos, administrativos, jurídicos e ou contábeis segue a documentação para análise, deliberação e se de acordo assinatura da Direção da Secretaria de Governo e Relações Institucionais.

07 de março de 2025.
Erick Rodrigues de Almeida
CAU n.º: 000A796735





GOVERNO DO ESTADO DE SÃO PAULO
SECRETARIA DE GOVERNO E RELAÇÕES INSTITUCIONAIS
SUBSECRETARIA DE CONVÊNIOS COM MUNICÍPIOS E ENTIDADES NÃO GOVERNAMENTAIS

São Paulo, 13 de março de 2025

ERICK RODRIGUES DE ALMEIDA
Engenheiro
ESCRITÓRIO REGIONAL DE SOROCABA



SGRIPAA2025002168DM



Assinado com senha por: ERICK RODRIGUES DE ALMEIDA - 13/03/2025 às 16:38:38
Documento N°: 084483A4636552 - consulta é autenticada em:
<https://demandas.spsempol.sp.gov.br/demandas/documento/084483A4636552>



GOVERNO DO ESTADO DE SÃO PAULO
SECRETARIA DE GOVERNO E RELAÇÕES INSTITUCIONAIS
SUBSECRETARIA DE CONVÊNIOS COM MUNICÍPIOS E ENTIDADES NÃO GOVERNAMENTAIS

ANÁLISE PARA EMISSÃO DA MINUTA

Parer: APROVADO

Interessado: PREFEITURA MUNICIPAL DE PIEDADE

Demanda Principal: 084483

Assunto: Infraestrutura urbana

Emenda aprovada de acordo LEI N° 18.078, DE 03 DE JANEIRO DE 2025 – LOA.

Encaminhe-se para demais providências.

MELISSA SCHARF
Assessor Técnico I

SUBSECRETARIA DE CONVÊNIOS COM MUNICÍPIOS E ENTIDADES NÃO GOVERNAMENTAIS



SGRIPAA2025002203DM



Assinado com senha por: MELISSA SCHARF - 14/03/2025 às 09:33:21
Documento N°: 084483A4636357 - consulta é autenticada em:
<https://demandas.spsempol.sp.gov.br/demandas/documento/084483A4636357>



GOVERNO DO ESTADO DE SÃO PAULO
SECRETARIA DE GOVERNO E RELAÇÕES INSTITUCIONAIS
SUBSECRETARIA DE CONVÊNIOS COM MUNICÍPIOS E ENTIDADES NÃO GOVERNAMENTAIS



OBJETO: Infraestrutura urbana	PRAZO PROPOSTO INÍCIO: data da assinatura do convênio. FINAL: 720 dias a partir da data da assinatura do convênio.	DATA BASE 14/03/2025
----------------------------------	--	-------------------------

CRONOGRAMA FÍSICO FINANCEIRO

ITEM	PARCELA 1
	Até 720 dias após assinatura
PAVIMENTAÇÃO ASFÁLTICA	300.000,00
TOTAIS:	300.000,00

RECURSOS DO ESTADO	300.000,00
RECURSOS PRÓPRIOS	54.831,73
VALOR TOTAL DO CONVÊNIO	354.831,73

São Paulo, 14 de Março de 2025

MELISSA SCHARF
Assessor Técnico I
SUBSECRETARIA DE CONVÊNIOS COM MUNICÍPIOS E ENTIDADES NÃO GOVERNAMENTAIS



GOVERNO DO ESTADO DE SÃO PAULO
SECRETARIA DE GOVERNO E RELAÇÕES INSTITUCIONAIS
SUBSECRETARIA DE CONVÊNIOS COM MUNICÍPIOS E ENTIDADES NÃO GOVERNAMENTAIS

PARECER LDO

Nº Emenda: 2025.065.66077

Parecer: APROVADO

Motivo: Parecer não impedido

Manifestamos favoravelmente a transição desta emenda.

Reasertamos que as demandas em andamento ainda passarão por análises, caso a Prefeitura não atenda as exigências a demanda poderá ser impedida.

São Paulo, 27 de Março de 2025

VALERIA DE PAULA TRINDADE ALONSO
Executivo Público
SUBSECRETARIA DE CONVÊNIOS COM MUNICÍPIOS E ENTIDADES NÃO GOVERNAMENTAIS



SGR/CRO/2025/003231DM



Assinado com senha por: MELISSA SCHARF - 14/03/2025 às 09:33:21
Documento Nº: 064463A4638358 - consulta é autenticada em:
<http://demandas.spsempapel.sp.gov.br/demandas/Documento/064463A4638358>



SGR/PAR/2025/003118DM



Assinado com senha por: VALERIA DE PAULA TRINDADE ALONSO - 27/03/2025 às 15:43:51
Documento Nº: 200003A4638324 - consulta é autenticada em:
<http://demandas.spsempapel.sp.gov.br/demandas/Documento/200003A4638324>