



Lide um 31/8/2020

PREFEITURA MUNICIPAL DE PIEDADE
CHEFIA DE GABINETE

Praça Raul Gomes de Abreu, 200 - Centro - Piedade - SP
CEP. 18.170-000 - Caixa Postal 243
Telefone (15) 3244-8400
E-mail: gabinete@piedade.sp.gov.br

OK

Of.Seg.76/2020

Em, 24 de agosto de 2020

Requerimento: **55/2020**

Autoria do Vereador: José Anésio Xavier Lemes

Excelentíssimo Presidente:

Em atenção ao requerimento em epígrafe, encaminhamos a resposta da Secretaria de Obras, Urbanismo e Habitação que aborda o assunto em tela.

Valemo-nos do ensejo para renovar a Vossa Excelência, assim como aos nobres dignos Vereadores que honram e dignificam esta Egrégia Casa Legislativa, a nossa manifestação de elevado apreço e consideração.

Atenciosamente,

José Tadeu de Resende
Prefeito Municipal

Ao senhor

Daniel Dias de Moraes

Presidente da Câmara Municipal de Piedade

N E S T A

Câmara Municipal de Piedade



PROTOCOLO GERAL 497/2020
Data: 25/08/2020 - Horário: 12:02
Administrativo



PREFEITURA MUNICIPAL DE PIEDADE
Secretaria Municipal de Obras, Urbanismo e Habitação
Setor de Cadastro

Praça Raul Gomes de Abreu, 200 - Centro - Piedade - SP
CEP. 18.170-000 - Telefone (15) 3244-8400
E-mail: cadastro.imobiliario@piedade.sp.gov.br

A

Piedade, 11 de agosto de 2020

Assessoria Jurídica

A/C Dr. Caio Martori



PREFEITURA MUNICIPAL DE PIEDADE
CHEFIA DE GABINETE

Praça Raul Gomes de Abreu, 200 - Centro - Piedade - SP
CEP. 18.170-000 - Caixa Postal 243
Telefone (15) 3244-8400
E-mail: gabinete@piedade.sp.gov.br

Of.Seg.63/2020

Em, 07 de agosto de 2020

Requerimento: **55/2020**

Autoria do Vereador: **José Anésio Xavier Lemes**

Excelentíssimo Presidente:

Em atenção ao requerimento em epígrafe, solicitamos dilação de prazo tendo em vista a necessidade de vistoria no local, o que ainda não foi possível ser feito.

Valemo-nos do ensejo para renovar a Vossa Excelência, assim como aos nobres dignos Vereadores que honram e dignificam esta Egrégia Casa Legislativa, a nossa manifestação de elevado apreço e consideração.

Atenciosamente,

José Tadeu de Resende
Prefeito Municipal

Ao senhor
Daniel Dias de Moraes

PDD-494 (Distância Total 2,9km)

- Inicia junto as coordenadas 23°46'30.0"S 47°35'24.3"W na confluência entre a referida Estrada e a Estrada Municipal PDD-187, seguindo por 2,9km (dois quilômetros e novecentos metros) até confluência com a Estrada Municipal PDD-464 junto as coordenadas 23°47'21.6"S 47°34'31.3"W.





PREFEITURA MUNICIPAL DE PIEDADE
Secretaria Municipal de Obras, Urbanismo e Habitação
Setor de Cadastro

Praça Raul Gomes de Abreu, 200 - Centro - Piedade - SP

CEP. 18.170-000 - Telefone (15) 3244-8400

E-mail: cadastro.imobiliario@piedade.sp.gov.br

A

Piedade, 11 de agosto de 2020

Assessoria Jurídica

A/C Dr. Caio Martori

Ref. Req. 55/2020 – Câmara Municipal de Piedade

Denominação Estrada PDD - 495

Pelo presente, informamos que o setor de topografia e fiscalização realizou vistoria no local, constatando-se tratar da **Estrada Municipal – PDD 495**, localizada no Bairro da Serra, Zona Rural deste Município, e que a mesma se encontra em condições de receber a denominação oficial.

Anexo o croqui de localização da estrada.

Sem mais, colocamo-nos a disposição para outros esclarecimentos.

Atenciosamente

Denilson Manoel da Silva
Secretaria de Obras
Urbanismo e Habitação

PDD-495 (Distância Total 3,4km)

- Inicia junto as coordenadas 23°47'39.3"S 47°34'58.2"W na confluência entre a referida Estrada e a Estrada Municipal PDD-466;
- Segue por 1,2km (um quilômetro e duzentos metros) até confluência com Estrada Municipal sem codificação junto as coordenadas 23°47'35.0"S 47°35'38.0"W e continua a direita da referida estrada;
- Segue por 2,2km (dois quilômetros e duzentos metros) na referida via até confluência com Estrada Municipal PDD-392 junto as coordenadas 23°46'33.0"S 47°36'12.8"W.

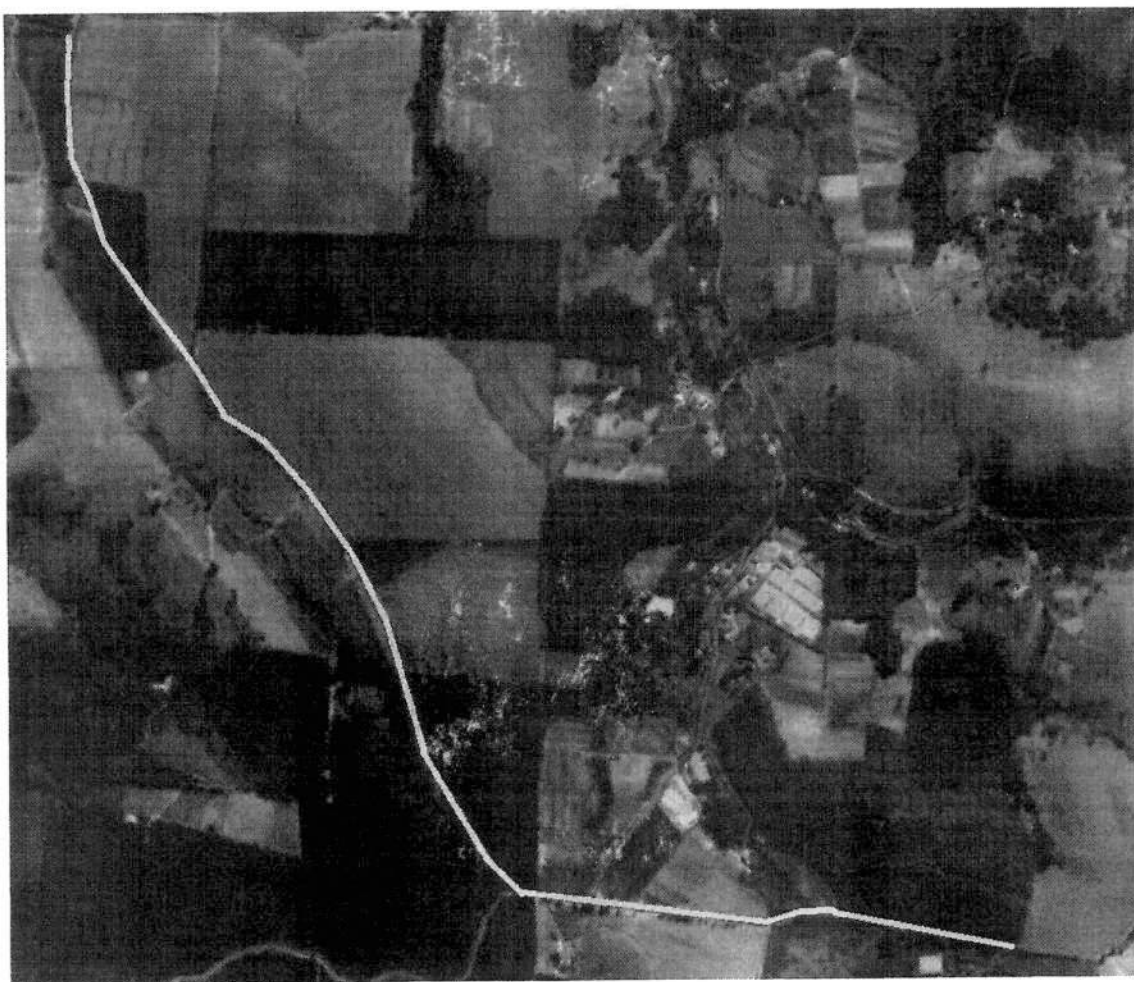



PREFEITURA MUNICIPAL DE PIEDADE
Secretaria Municipal de Obras, Urbanismo e Habitação
Setor de Cadastro

Praça Raul Gomes de Abreu, 200 - Centro - Piedade - SP

CEP. 18.170-000 - Telefone (15) 3244-8400

E-mail: cadastro.imobiliario@piedade.sp.gov.br

A

Piedade, 11 de agosto de 2020

Assessoria Jurídica

A/C Dr. Caio Martori

Ref. Req. 55/2020 – Câmara Municipal de Piedade

Denominação de Estrada sem codificação

Pelo presente, informamos que o setor de topografia e fiscalização realizou vistoria no local, constatando-se tratar da **Estrada Municipal sem codificação**, localizada no Bairro da Serra, Zona Rural deste Município, e que a mesma se encontra em condições de receber a denominação oficial.

Anexo o croqui de localização da estrada.

Sem mais, colocamo-nos a disposição para outros esclarecimentos.

Atenciosamente

Denilson Manoel da Silva
Secretaria de Obras
Urbanismo e Habitação

Estrada Municipal sem codificação (Distância Total 1,2km)

- Inicia junto as coordenadas $23^{\circ}47'35.8''\text{S}$ $47^{\circ}35'32.4''\text{W}$ na confluência entre a referida Estrada e a Estrada Municipal PDD-495, seguindo por 1,2km (um quilômetro e duzentos metros) até confluência com a Estrada Municipal PDD-494 junto as coordenadas $23^{\circ}47'04.8''\text{S}$ $47^{\circ}35'14.5''\text{W}$.

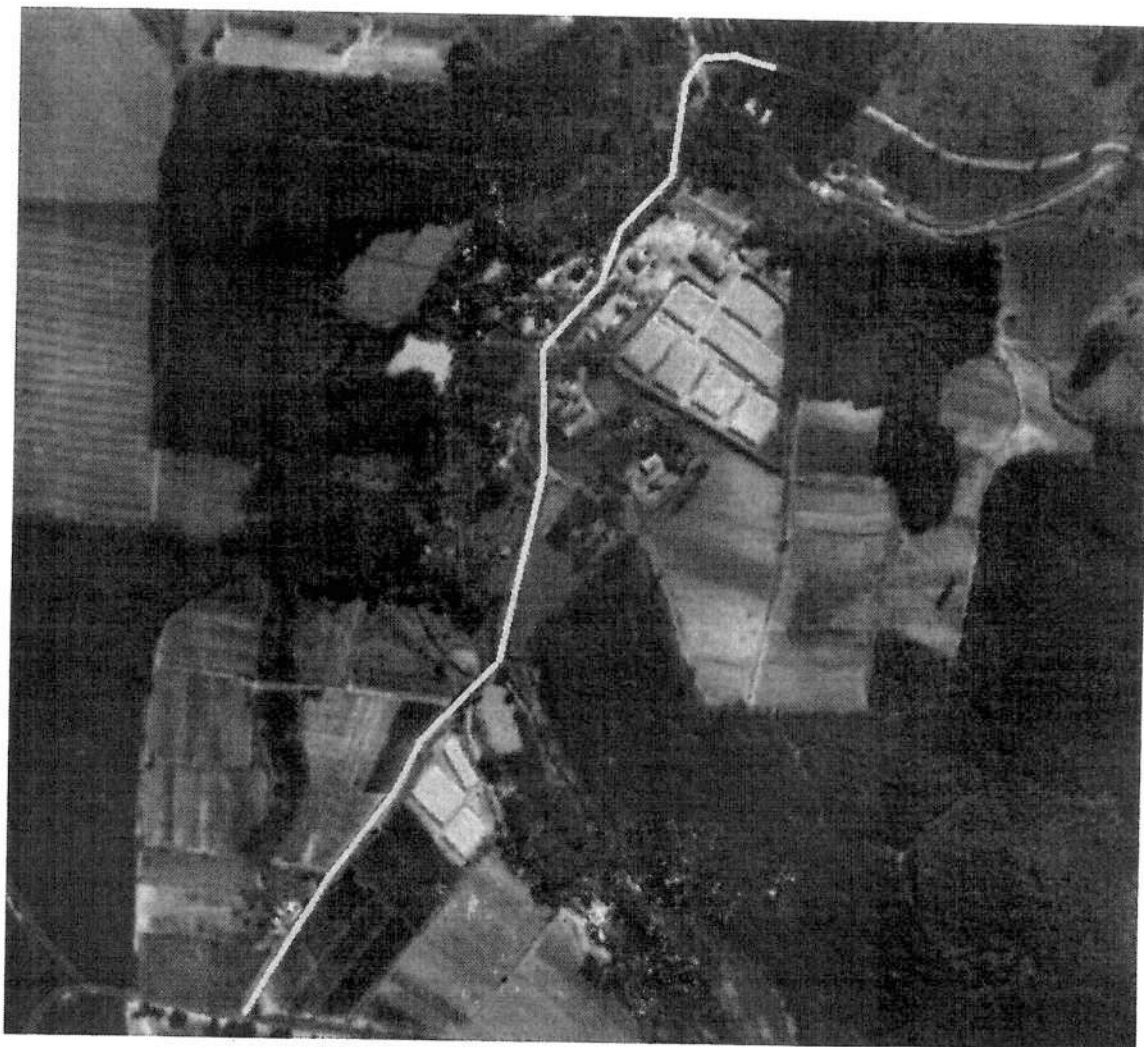



PREFEITURA MUNICIPAL DE PIEDADE
Secretaria Municipal de Obras, Urbanismo e Habitação
Setor de Cadastro

Praça Raul Gomes de Abreu, 200 - Centro - Piedade - SP
CEP. 18.170-000 - Telefone (15) 3244-8400
E-mail: cadastro.imobiliario@piedade.sp.gov.br

A

Piedade, 11 de agosto de 2020

Assessoria Jurídica

A/C Dr. Caio Martori

Ref. Req. 55/2020 – Câmara Municipal de Piedade

Denominação Estrada PDD - 464

Pelo presente, informamos que o setor de topografia e fiscalização realizou vistoria no local, constatando-se tratar da **Estrada Municipal PDD - 464**, localizada no Bairro da Serra, Zona Rural deste Município, e que a mesma se encontra em condições de receber a denominação oficial.

Anexo o croqui de localização da estrada.

Sem mais, colocamo-nos a disposição para outros esclarecimentos.

Atenciosamente



Denilson Manoel da Silva
Secretaria de Obras
Urbanismo e Habitação

PDD-464 (Distância Total 3,1km)

- Inicia junto as coordenadas 23°47'47.3"S 47°34'12.1"W na confluência entre a Rodovia José de Carvalho e a Estrada Municipal PDD-464;
- Segue por 1,1km (um quilômetro e cem metros) até confluência com Estrada Municipal PDD-494 junto as coordenadas 23°47'21.8"S 47°34'31.2"W e continua a direita da referida estrada;
- Segue por 2km (dois quilômetros) na referida via até fim da estrada (sem saída) junto as coordenadas 23°46'17.2"S 47°34'29.6"W.

